

LEILÃO

# SUPER

# NELORE

# VIRTUAL

2026  
**15/04**  
**19 HORAS**  
 Quarta-feira

8ª EDIÇÃO

**PARTICIPANTES:**



**60**

**100% AVALIADOS  
 TODOS COM REGISTRO  
 DEFINITIVO  
 REPRODUTORES**



LEILOEIRAS

PATROCÍNIO

ASSESSORIA

TRANSMISSÃO

RETRANSMISSÃO



**INFORMAÇÕES** ☎ (18) 3608.0999 ☎ (18) 99637.2999

**#SIGA-NOS** @ /CentralLeiloes f /centralleiloes

# REGULAMENTO DO LEILÃO

O presente regulamento estabelecerá as normas que serão observadas durante o leilão, sendo que seu cumprimento será obrigatório a todos aqueles que, na condição de convidados, participantes e/ou promotores do evento, quiserem promover a aquisição ou venda de animal(is) ou produto(s) agrobusiness, ou como mero espectador.

## 1. DEFINIÇÕES

1.1 Considera-se LEILÃO o evento que visa a comercialização de animal(is) e/ou produto(s), pela melhor oferta de valores, efetuada de forma aberta e aceita por um leiloeiro.

1.2 Considera-se EMPRESA LEILOEIRA a empresa responsável pela organização e coordenação do leilão. O presente leilão será coordenado e organizado pela Central Leiloes Ltda.

1.3 Considera-se LEILOEIRO a pessoa inscrita no Sindicato Nacional dos Leiloeiros Rurais, detentor de fé-pública, e que será responsável pela recepção das propostas de ofertas aos lotes comercializados, bem como pela batida do martelo e concretização do negócio.

1.4 Considera-se PROMOTOR DO EVENTO a(s) pessoa(s), física(s) ou jurídica(s), que for(em) responsável(is) pela promoção do evento e arrematação do(s) animal(is) ou produto(s) para serem comercializados no leilão.

1.5 Considera-se CONVIDADO a pessoa, física ou jurídica, que for proprietária de animal(is) ou produto(s) que será(o) comercializado(s) no leilão. Ao convidado também será permitida a realização de compras no leilão.

1.6 Considera-se PARTICIPANTE todo aquele que comparecer no leilão e que tenha interesse na compra de animal(is) ou produto(s) comercializado(s) no evento, ou como mero espectador.

1.7 Considera-se COMISSÃO DE COMPRA a comissão paga pelo comprador do(s) animal(is) / produto(s) à EMPRESA LEILOEIRA, que será anunciada pelo leiloeiro no início do leilão, cujo percentual incidirá sobre o valor total de cada lote apregoado.

1.8 Considera-se COMISSÃO DE VENDA a comissão paga pelo proprietário do(s) animal(is) / produto(s) ao PROMOTOR DO EVENTO / EMPRESA LEILOEIRA.

1.9 Considera-se PRODUTO tudo que não seja semovente e que possa ser comercializado em leilão, tais como: embrião, sêmen, etc.

1.10 Considera-se LANCE DE DEFESA o lance ofertado pelo próprio proprietário do animal(is) ou produto(s), quando não alcançado o preço esperado por este junto ao leilão. Nesta hipótese, o proprietário será responsável pelo pagamento das comissões de compra e venda acima previstas.

1.11 Considera-se LOTE o grupo de animais ou o animal individualmente e/ou de produtos a serem colocados à venda através de leilão, devidamente identificado no catálogo.

## 2. CADASTRO:

2.1 Todo aquele que pretenda apresentar lance no leilão deverá estar previamente cadastrado junto à Central Leiloes Ltda, podendo encaminhar tal solicitação à empresa leiloeira com antecedência, para fins de análise e aprovação prévia dos cadastros. Nesta hipótese, o pedido de cadastramento importará em autorização automática à empresa leiloeira de consulta de informações do solicitante junto ao SERASA ou outros órgãos de proteção ao crédito.

2.2 A Central Leiloes Ltda disponibilizará aos convidados e participantes um escritório no local do evento, podendo o cadastro ser efetuado neste local. Nesta hipótese, toda compra efetuada pelo convidado ou participante ficará condicionada à posterior aprovação do cadastro, bem como aceitação pelo VENDEDOR.

2.3 A presença dos convidados ou participantes no recinto do leilão importará em imediata autorização à Central Leiloes Ltda em promover consultas sobre os mesmos junto ao SERASA ou outros órgãos de proteção ao crédito.

2.4 Os empregados da Central Leiloes Ltda não estão autorizados a avaliar ou endossar qualquer comprador junto ao leilão.

2.5 A existência de cadastro não dispensará a necessidade de apresentação de avalista, caso seja solicitado pelo VENDEDOR ou pela Central Leiloes Ltda.

2.6 Será permitida a compra de animal(is) / produto(s) mediante procuração por Instrumento Público, a qual deverá ser específica para aquele evento e deverá conter o valor máximo autorizado pelo outorgante e desde que este possua cadastro aprovado junto à Central Leiloes Ltda, que permanecerá com referida procuração.

2.7 A Central Leiloes Ltda atua como intermediária das transações, sendo

responsável pela organização e coordenação do evento, não se responsabilizando pelo inadimplemento do comprador, seja em relação ao valor do(s) produto(s) / animal(is) adquirido(s), seja em relação às comissões de venda. Portanto, cabe ao vendedor manifestar-se sobre o cadastro do comprador antes da assinatura do contrato de compra e venda, bem como exigir a assinatura de avalista antes da formalização deste contrato.

## 3. DO LEILOEIRO:

3.1 O leilão será realizado por um LEILOEIRO RURAL, devidamente inscrito nos órgãos próprios, sendo que a venda considerará efetuada com a batida do martelo, momento em que as partes, compradores e vendedores, estarão obrigados ao cumprimento do negócio fechado, exceto na hipótese de não aprovação do cadastro do comprador, na forma do item 02 supra.

3.2 Poderá o leiloeiro, durante o leilão, promover as alterações das presentes normas, estabelecer outras regras, alterar as disposições do catálogo, de lotes ou condições de pagamento, instituir preços mínimos, sem direito de reclamação ou indenização por parte dos convidados ou participantes.

## 4. DISPOSIÇÕES ESPECÍFICAS PARA LEILÃO DE PRENHEZES:

4.1 Salvo estipulação em contrário, nos casos de livre acasalamento ou embrião a ser coletado, a primeira parcela será considerada como sinal de negócio e devidas no ato. As demais parcelas somente poderão ser exigidas do(s) COMPRADOR(es) após o recebimento ou a retirada da(s) prenhez(es) confirmada(s). Caso o VENDEDOR tenha recebido antecipadamente alguma parcela e a prenhez não consiga se realizar o VENDEDOR restituirá ao(s) COMPRADOR(es) o valor recebido.

### 4.2. PRENHEZES RECEPTORAS:

4.2.1. O VENDEDOR se responsabiliza em apresentar a(s) receptora(s) em perfeitas condições físicas, com boa habilidade maternal, a fim de bem criar o embrião.

4.2.2. O COMPRADOR, por sua vez, se compromete a mantê-la(s) sob as mesmas condições de manejo e trato, a fim de não prejudicar o desenvolvimento do embrião adquirido.

4.2.3. O COMPRADOR deverá comunicar imediatamente o VENDEDOR em caso de óbito da receptora e/ou da "cria", bem como de qualquer intercorrência que venha a surgir durante o período gestacional.

### 4.3. EMBRIÕES A SEREM COLETADOS:

4.3.1. É de responsabilidade de VENDEDOR a coleta e transferência do referido acasalamento, tendo o prazo máximo de 90 dias para a entrega da receptora prenhe, a contar da data da assinatura do presente Contrato, findo o qual poderá o COMPRADOR optar, em comum acordo com o VENDEDOR, escolher outro acasalamento já realizado, de igual importância e valor.

### 4.4. LIVRES ACASALAMENTOS:

4.4.1. O VENDEDOR oferece a doadora para ser acasalada com o touro da escolha do COMPRADOR, ficando a mesma na propriedade do titular.

4.4.2. O COMPRADOR tem o prazo máximo de 30 dias para enviar o sêmen do reprodutor escolhido, ou autorizar o proprietário da doadora a acasalá-la segundo seu critério.

4.4.3. Todas as despesas provenientes do transporte e aquisição de sêmen que porventura possam ocorrer, serão de inteira responsabilidade do COMPRADOR.

4.4.4. Do acasalamento em questão o COMPRADOR terá direito a apenas uma prenhez proveniente da lavagem, salvo disposição em contrário e acordado entre as partes. Terá também direito a optar se tal prenhez será sexada de macho ou fêmea.

4.4.5. O VENDEDOR garante ao COMPRADOR que a prenhez adquirida venha a nascer com saúde, com garantia de receber RGN (registro geral de nascimento) e RGD (registro geral definitivo).

4.4.6. Caso o produto nascido não preencha os requisitos mencionados no item anterior, deverá o VENDEDOR substituir o produto, caso não possua o mesmo acasalamento, de comum acordo com o COMPRADOR, substituí-lo por outro já nascido de igual categoria e valor.

4.5 A(s) prenhez(es) será(ão) entregue(s) por malha viária, podendo ainda o COMPRADOR retirá-la da propriedade de origem, sob sua conta e responsabilidade.

## 5. DISPOSIÇÕES ESPECÍFICAS PARA LEILÃO DE SÊMEN:

5.1. O VENDEDOR responde pela qualidade do sêmen de animal de sua propriedade posto a venda.

## **6. DISPOSIÇÕES GERAIS PARA TODOS OS LEILÕES:**

6.1. O leiloeiro apregoará, no início de cada lote, o valor do lance que, multiplicado pelo número de parcelas determinadas, formará o preço total de venda e compra do(s) animal(is)/ produto(s). Também será informada a condição de cada venda, data de vencimento das parcelas, condições gerais do(s) produto(s) ou a(s) condição(ões) física(s) do(s) animal(is) referentes a cada lote.

6.2. Os leilões referentes à gado de elite, embrião e sêmen serão realizados com CLÁUSULA DE RESERVA DE DOMÍNIO, que abrangerá inclusive as "crias" advindas destes, conforme disposto no artigo 95 do Código Civil.

6.3. Excetuando o disposto no item 2, deste Regulamento (aprovação de cadastro), as vendas efetuadas durante o leilão são irrevogáveis e irrevogáveis, obrigando comprador e vendedor ao seu cumprimento, por si e por seus herdeiros ou sucessores.

6.4. Ainda que existente índice deflacionário divulgado pelo Governo Federal, os preços estabelecidos no leilão não serão alterados.

6.5. Caberá ao comprador o pagamento do ICMS e ao vendedor o recolhimento do mesmo, referente ao lote adquirido, devendo o segundo informar a Central Leilões Ltda o número de inscrição junto à Receita Estadual.

6.6. A participação no leilão de qualquer pessoa, seja comprador ou vendedor, implicará na presunção de aceitação de todas as normas previstas neste Regulamento, e, face disponibilização deste Regulamento a todos que se encontram presentes no recinto do leilão através do catálogo, não poderá alegar desconhecimento para eximir de seu cumprimento.

6.7. Compradores domiciliados fora do país deverão informar-se no escritório sobre as condições que regem a compra e venda, que no caso presente somente se operará com o pagamento à vista, em moeda corrente do país, no ato do negócio.

6.8. Salvo estabelecido de forma diversa, por escrito, antes do leilão, o comprador será responsável pelo pagamento da comissão de compra, a qual recai sobre o valor do lote no momento da batida do martelo, em favor da EMPRESA LEILOEIRA, cujo percentual será divulgado pelo leiloeiro no início do evento.

6.9. Salvo estabelecido de forma diversa, por escrito, antes do leilão, o vendedor será responsável pelo pagamento da comissão de venda, a qual recai sobre o valor do lote no momento da batida do martelo, em favor do PROMOTOR DO EVENTO / EMPRESA LEILOEIRA, cujo percentual foi acordado anteriormente entre as partes.

6.10. As taxas do leilão, assim como as comissões, para comprador e vendedor, são irrevogáveis e irrevogáveis. No caso da não concretização do negócio após o remate, a parte responsável pelo cancelamento do negócio arcará com as mesmas em sua totalidade.

6.11. EM caso de pagamento à vista das parcelas de compra, o desconto poderá ser concedido pelo vendedor, mas tal desconto não recai sobre as comissões em favor da Leiloeira.

6.12. No lance de defesa, conforme definição do item 1.10 deste regulamento, o proprietário do animal será responsável pelo pagamento da comissão de compra e venda em favor do PROMOTOR DO EVENTO / EMPRESA LEILOEIRA, sobre o valor do lote no momento da batida do martelo.

6.13. Não serão aceitos pagamentos das parcelas vencíveis no ato da compra com cheques de terceiros.

6.14. Todos os pagamentos efetuados em cheque somente serão considerados quitados com a respectiva compensação.

6.15. As GTAS (Guias de Trânsito dos Animais) serão emitidas exclusivamente em nome do comprador e não poderão ser transferidas a terceiros.

6.16. Os catálogos do leilão são de responsabilidade dos vendedores, não sendo a Central Leilões Ltda responsável por eventuais erros constantes nestes, os quais inclusive poderão ser retificados pelo leiloeiro.

6.17. Quando da batida do martelo os lances forem simultâneos entre dois compradores, o leiloeiro pedirá o retorno do animal à pista e reiniciará a venda dos mesmos, a partir do lance em questão, para o desempate.

6.18. Serão de exclusiva responsabilidade do VENDEDOR o(s) animal(is) colocado(s) a leilão estar(em) saudável(eis), com toda a documentação sanitária atualizada, bem como sua guarda, manutenção e segurança, durante o tempo em que se mantiver(em) no local do leilão, seja no estábulo, em sua propriedade, para os casos de Leilão Virtual, em trânsito ou enquanto estiverem sendo exibidos na pista, até o momento da batida do martelo, passando então, tais responsabilidades a serem exclusivas do COMPRADOR, não restando à Central Leilões Ltda, nenhum ônus sobre o itens mencionados, bem como, em caso de acidente e danos que, eventualmente, venha(m) a ocorrer com o(s) animal(is).

6.18.1. É de responsabilidade do VENDEDOR a veracidade de todas as

informações fornecidas à leiloeira referente ao(s) animal(is) e/ou produto(s) colocado(s) a leilão. Bem como, fica o VENDEDOR responsável, civil e criminalmente pela omissão de informar a empresa Leiloeira sobre qualquer intercorrência relacionadas ao(s) animal(is) e/ou produto(s) até o momento do leilão.

6.18.2. Após a batida do martelo, a venda será considerada irrevogável e irrevogável, correndo a partir de então, por conta e risco do COMPRADOR, a vida e integridade física do(s) animal(is), razão pela qual, é facultado a este COMPRADOR, caso opte e se responsabilize pelas despesas, contratar cobertura securitária ao(s) animal(is) arrematados.

6.18.3. A morte do(s) animal(is), com seguro ou não, anomalias físicas encontradas no animal(is) por exames radiológicos ou outros, perda de prenhes, estado do(s) animal(is) no ato da entrega pelo VENDEDOR e outros motivos não inerentes ao momento da venda) a leiloeira não se obriga nos termos deste regulamento.

6.18.4. Tanto para os leilões presenciais, bem como para os leilões virtuais, após a batida do martelo, fica facultado entre VENDEDOR e COMPRADOR decidirem o momento mais apropriado para o transporte do(s) animal(is). Porém, os riscos inerentes ao(s) animal(is) arrematados até o momento do seu transporte, correrá por conta exclusiva do COMPRADOR, não podendo o VENDEDOR ficar responsável pela vida e integridade física do(s) animal(is) até seu efetivo embarque para transporte, salvo comprovada sua exclusiva culpa.

6.19. No caso de comercialização efetuada através de canal fechado de televisão (Leilões Virtuais), o vendedor compromete-se a entregar o(s) animal(is) (independente do local de entrega), somente quando tiver em sua posse a respectiva documentação de venda, devidamente assinada pelo comprador, eximindo a Central Leilões Ltda de qualquer responsabilidade se a presente cláusula não for cumprida.

## **7. DA AUTORIZAÇÃO DE USO DO NOME, IMAGEM E VOZ DOS PRESENTES AO LEILÃO:**

7.1. A entrada da pessoa no recinto do leilão importará na presunção em favor da EMPRESA LEILOEIRA e do PROMOTOR DO EVENTO, sem ônus a estes, ao uso de seus NOMES, IMAGENS e SOM durante a realização do evento, bem como após a ocorrência deste para fins de divulgação do resultado final alcançado. Autorizam, também, a divulgação em periódicos e em site de todas as informações referentes ao leilão, tais como: nome do comprador, do vendedor, do animal ou produto comercializado e o valor efetivo da transação. Finalmente, fica autorizada a gravação de todas as imagens do leilão e dos participantes, bem como a transmissão ao vivo destas por canal fechado de televisão e, ainda, a divulgação de fotos em periódicos e em site próprio da EMPRESA LEILOEIRA.

## **8. DO CONTRATO DE COMPRA E VENDA:**

8.1. Ao final da venda de cada lote a Central Leilões Ltda promoverá a emissão do contrato de compra e venda, bem como das notas promissórias referentes ao leilão, as quais serão assinadas imediatamente pelo vendedor e comprador. As notas fiscais referentes às vendas, que deverão ser emitidas pelos vendedores, bem como a nota fiscal da comissão de compra a ser emitida pela empresa leiloeira, serão efetuadas posteriormente.

8.2. Ficam fazendo parte integrante do contrato de compra e venda todas as regras constantes neste regulamento, bem como outras que forem estabelecidas pelo leiloeiro durante o leilão.

**"É proibida a reprodução em parte ou no todo".**



# QUER MAIS INFORMAÇÕES???



**BRUNA OLIVEIRA**  
(18) 99671-4413



**EDUARDO BIZARI**  
(18) 99802-2257



**FELIPE AMÊNDOLA**  
(18) 99623-0177



**HEITOR CAROLINO**  
(18) 99702-7274



**LEONARDO ANDRÉ**  
(18) 99608-9412



**LUIZ JACINTO**  
(18) 99802-2241



**MARCOS VASILIEV**  
(18) 99802-3290



**MATHEUS BALDINI**  
(18) 99708-4381



**RAFAEL NOVAES**  
(18) 99678-8366



**TAIS OTOBONI**  
(18) 99611-4208



**GUILHERME FURTADO**  
(18) 99736-4281



# FAZENDA NOVA PARANAPANEMA

# 01

## 8842 FNPN

SEXO: **MACHO** • REG: **FNPN 8842** • RAÇA: **NELORE PO** • NASC.: **08/12/2024**

PESO: **609 KG** • PE: **30 CM**

REM ARMADOR

REM EL GUAPO

REM VAICH

**VISUAL DE NAVIRAI**

NAVIRAI MAGNUM

3194 FIV DE NAV.

1364 TE DE NAV.

BRADO S.MARINA

LANDAU DA DI GENIO

DIMA DA DI GENIO

**YRYA FNPN**

PACARA

BRIGADA FNPN

RISONHA DA PANEMA



	iABCZ	PM-EM	PD-ED	PS-ED	STAY	IPP	PE-365	AOL	ACAB
INDICE	<b>26.03</b>	7.14	9.27	23.99	53.28	-30.20	0.915	1.603	1.931
DECA	<b>1</b>	1	1	1	1	1	1	2	1
P%	<b>0.5%</b>	0.1%	4%	1%	3%	1%	4%	18%	6%



	MGT <sub>e</sub>	MP120	DP210	DP450	DSTAY	DIPP	DPE-365	DAOL	DACAB
INDICE	<b>21.88</b>	5.85	11.42	26.78	76.75	-0.75	1.07	2.68	0.15
TOP	<b>14%</b>	2%	15%	7%	25%	28%	13%	15%	29%



	IQG	P120-EM	PD	PS	STAY	IPP	PES	AOL	EGS
INDICE	<b>36.81</b>	6.60	9.35	25.68	68.78	-23.91	0.88	1.22	0.32
TOP	<b>0.5%</b>	0.1%	8%	0.5%	3%	0.5%	18%	29%	31%

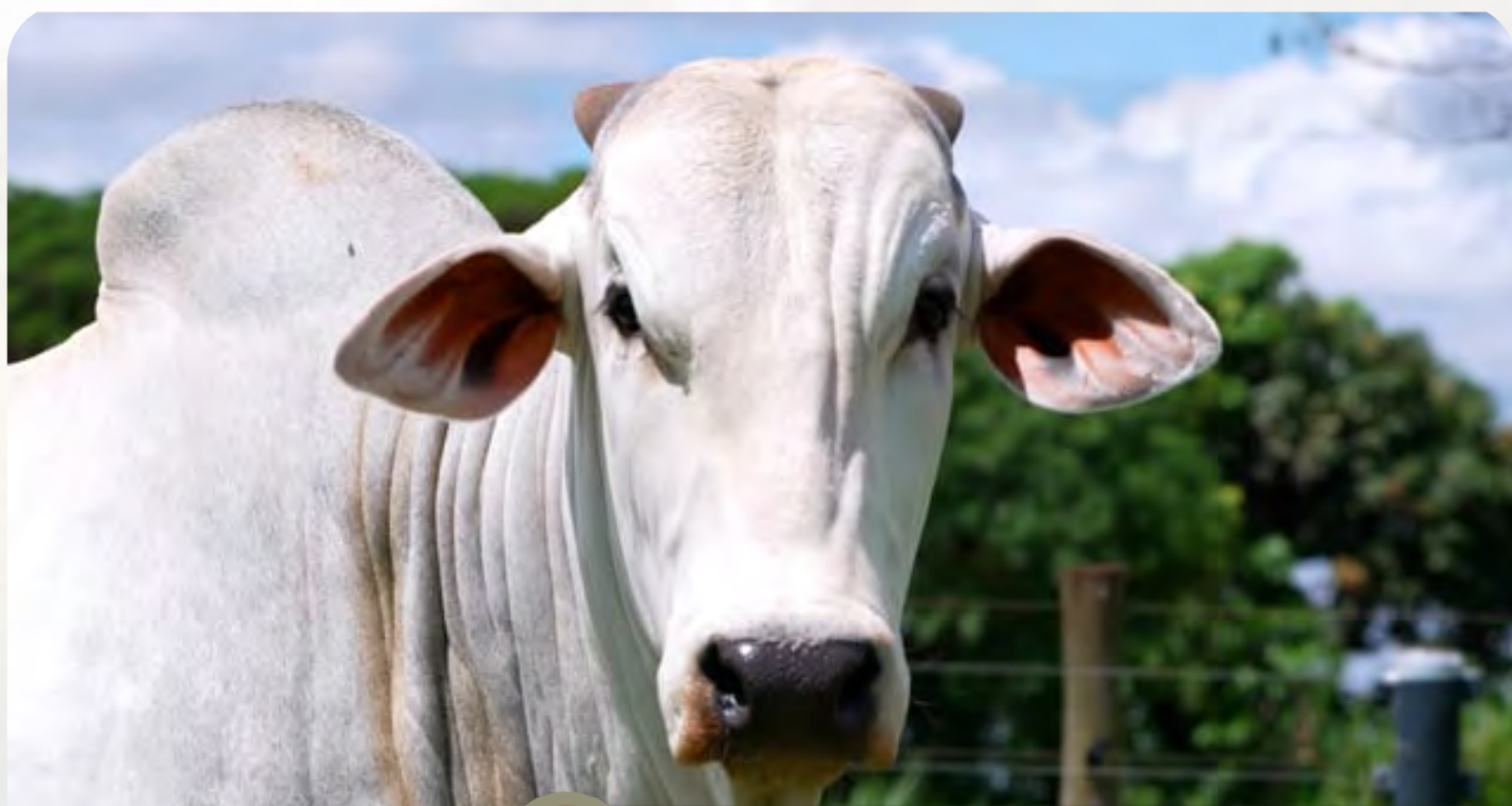

**CLIQUE AQUI**



**PARA VER O VÍDEO DO LOTE**

# FAZENDA NOVA PARANAPANEMA

## 02

### 8796 FNPN

SEXO: **MACHO** • REG: **FNPN 8796** • RAÇA: **NELORE PO** • NASC.: **08/11/2024**

PESO: **589 KG** • PE: **38 CM**

REM CALDONEGRO

B8288 FIV DA S.NICE

B5895 FIV DA S.NICE

**COLONO DA S. NICE**

REM CARTHAGO

B9499 FIV DA S.NICE

B5962 FIV DA S.NICE

PROVADOR

PLAYBOY MAT.

HATIK DA MAT.

**IOLANA FNPN**

CAPAZ DO BR.

LACADA FNPN

FILIGRANA BYTELO NP



	iABCZ	PM-EM	PD-ED	PS-ED	STAY	IPP	PE-365	AOL	ACAB
INDICE	<b>23.74</b>	-0.29	13.56	25.74	53.62	-28.41	0.704	2.607	3.179
DECA	<b>1</b>	7	1	1	1	1	1	1	1
P%	<b>1%</b>	-	0.5%	0.5%	3%	1%	10%	6%	0.5%



	MGT <sub>e</sub>	MP120	DP210	DP450	DSTAY	DIPP	DPE-365	DAOL	DACAB
INDICE	<b>22.22</b>	1.91	13.37	25.56	79.92	-1.35	0.81	2.12	0.77
TOP	<b>13%</b>	38%	10%	8%	19%	2%	20%	21%	4%



	IQG	P120-EM	PD	PS	STAY	IPP	PES	AOL	EGS
INDICE	<b>27.32</b>	-0.39	13.84	21.29	62.88	-17.36	1.48	2.35	1.22
TOP	<b>3%</b>	67%	1%	2%	8%	4%	4%	9%	2%



**CLIQUE AQUI**



**PARA VER O VÍDEO DO LOTE**

# FAZENDA NOVA PARANAPANEMA

## 03

### 8792 FNPN

SEXO: **MACHO** • REG: **FNPN 8792** • RAÇA: **NELORE PO** • NASC.: **07/11/2024**

PESO: **571 KG** • PE: **38 CM**

REM CALDONEGRO

B8288 FIV DA S.NICE

B5895 FIV DA S.NICE

**COLONO DA S. NICE**

REM CARTHAGO

B9499 FIV DA S.NICE

B5962 FIV DA S.NICE

D4685 DA MN

CALIBRE FIV CAMPARINO

JHVM 9862 FIV CAMPARINO

**BLISS FNPN**

UAPITI DA AT

KUPALA FNPN

ADAMEIRE FNPN



	iABCZ	PM-EM	PD-ED	PS-ED	STAY	IPP	PE-365	AOL	ACAB
INDICE	<b>24.95</b>	0.71	11.68	24.90	58.51	-11.96	1.305	2.463	3.878
DECA	<b>1</b>	4	1	1	1	2	1	1	1
P%	<b>1%</b>	-	1%	0.5%	1%	20%	0.5%	7%	0.1%



	MGT <sub>e</sub>	MP120	DP210	DP450	DSTAY	DIPP	DPE-365	DAOL	DACAB
INDICE	<b>22.65</b>	2.04	14.44	25.43	86.76	-0.77	1.22	2.81	0.54
TOP	<b>12%</b>	35%	7%	8%	5%	27%	9%	14%	8%



	IQG	P120-EM	PD	PS	STAY	IPP	PES	AOL	EGS
INDICE	<b>28.62</b>	0.22	13.32	22.30	68.43	-4.41	1.81	2.42	1.32
TOP	<b>2%</b>	52%	2%	2%	3%	39%	2%	8%	2%



**CLIQUE AQUI**



**PARA VER O VÍDEO DO LOTE**

# FAZENDA NOVA PARANAPANEMA

## 04

### 8783 FNPN

SEXO: **MACHO** • REG: **FNPN 8783** • RAÇA: **NELORE PO** • NASC.: **07/11/2024**

PESO: **543 KG** • PE: **34 CM**

REM CALDONEGRO

B8288 FIV DA S.NICE

B5895 FIV DA S.NICE

**COLONO DA S. NICE**

REM CARTHAGO

B9499 FIV DA S.NICE

B5962 FIV DA S.NICE

D4685 DA MN

CIFRAO FVC

HORDA FVC

**FREYRA FNPN**

QUARK COL

ANITA FNPN

AIXA FNPN



	iABCZ	PM-EM	PD-ED	PS-ED	STAY	IPP	PE-365	AOL	ACAB
INDICE	<b>23.12</b>	3.49	10.49	20.80	54.29	-15.59	0.323	2.220	4.637
DECA	<b>1</b>	1	1	1	1	2	4	1	1
P%	<b>1%</b>	3%	2%	2%	2%	13%	-	9%	0.1%



	MGT <sub>e</sub>	MP120	DP210	DP450	DSTAY	DIPP	DPE-365	DAOL	DACAB
INDICE	<b>22.46</b>	2.44	14.48	24.53	82.67	-0.91	0.93	3.07	0.86
TOP	<b>13%</b>	27%	7%	10%	13%	16%	16%	12%	3%



	IQG	P120-EM	PD	PS	STAY	IPP	PES	AOL	EGS
INDICE	<b>30.07</b>	2.95	10.60	16.95	66.05	1.19	1.21	2.08	2.36
TOP	<b>2%</b>	5%	5%	6%	5%	65%	8%	12%	0.1%



**CLIQUE AQUI**



**PARA VER O VÍDEO DO LOTE**

# FAZENDA NOVA PARANAPANEMA

## 05

### 8748 FNPN

SEXO: **MACHO** • REG: **FNPN 8748** • RAÇA: **NELORE PO** • NASC.: **01/11/2024**

PESO: **571 KG** • PE: **33 CM**

REM ARMADOR

REM EL GUAPO

REM VAICH

**VISUAL DE NAVIRAI**

NAVIRAI MAGNUM

3194 FIV DE NAV.

1364 TE DE NAV.

C8288 DA MN

NAVIRAI MAGNUM

NAVIRAI 10068/08

**LILA FNPN**

PINGA FOGO FNPN

STELLA FNPN

GRAVIOLA FNPN



	iABCZ	PM-EM	PD-ED	PS-ED	STAY	IPP	PE-365	AOL	ACAB
ÍNDICE	<b>26.59</b>	1.87	7.03	19.05	67.34	-22.71	0.757	5.126	2.341
DECA	<b>1</b>	2	2	1	1	1	1	1	1
P%	<b>0.5%</b>	18%	11%	3%	0.1%	4%	8%	0.1%	3%



	MGT <sub>e</sub>	MP120	DP210	DP450	DSTAY	DIPP	DPE-365	DAOL	DACAB
ÍNDICE	<b>26.80</b>	4.54	10.23	23.70	86.88	-0.90	0.83	5.98	0.56
TOP	<b>5%</b>	5%	20%	11%	5%	16%	19%	1%	8%



	IQG	P120-EM	PD	PS	STAY	IPP	PES	AOL	EGS
ÍNDICE	<b>33.24</b>	1.22	6.69	16.58	82.63	-6.39	1.21	4.71	0.74
TOP	<b>1%</b>	28%	20%	6%	0.1%	30%	8%	0.1%	11%



**CLIQUE AQUI**



**PARA VER O VÍDEO DO LOTE**

# FAZENDA NOVA PARANAPANEMA

## 06

### 8717 FNPN

SEXO: **MACHO** • REG: **FNPN 8717** • RAÇA: **NELORE PO** • NASC.: **14/10/2024**

PESO: **639 KG** • PE: **35 CM**

REM CALDONEGRO

B8288 FIV DA S.NICE

B5895 FIV DA S.NICE

**COLONO DA S. NICE**

REM CARTHAGO

B9499 FIV DA S.NICE

B5962 FIV DA S.NICE

ZAPP BEABISA

DAMASCO MAT.

AMBOA MAT.

**CARCAA FNPN**

KILIANO FNPN

BRANCA ROSA FNPN

LAREIRA FNPN



	iABCZ	PM-EM	PD-ED	PS-ED	STAY	IPP	PE-365	AOL	ACAB
INDICE	<b>17.80</b>	0.32	9.15	18.78	52.15	-7.40	0.887	1.370	2.215
DECA	<b>1</b>	5	1	1	1	4	1	3	1
P%	<b>4%</b>	-	4%	3%	3%	-	5%	-	4%



	MGT <sub>e</sub>	MP120	DP210	DP450	DSTAY	DIPP	DPE-365	DAOL	DACAB
INDICE	<b>23.18</b>	2.87	13.43	21.46	83.11	-0.96	1.29	3.31	0.45
TOP	<b>11%</b>	20%	10%	15%	12%	13%	8%	10%	11%



	IQG	P120-EM	PD	PS	STAY	IPP	PES	AOL	EGS
INDICE	<b>22.88</b>	-0.18	10.62	16.05	68.59	0.55	1.50	1.20	0.99
TOP	<b>6%</b>	62%	5%	7%	3%	62%	4%	30%	5%



**CLIQUE AQUI**



**PARA VER O VÍDEO DO LOTE**

# FAZENDA NOVA PARANAPANEMA

## 07

### 8679 FNPN

SEXO: MACHO • REG: FNPN 8679 • RAÇA: NELORE PO • NASC.: 20/09/2024

PESO: 533 KG • PE: 34 CM

D1484 DA MN

RAI DA MN

D3524 DA MN

**MAXIMO DO MORRO**

REM UPONIC

18 LAJA

CFM3574

FERTIL DO IZ

OURADO DO IZ

GULIRGA DO IZ

**CIBALIA FNPN**

JANAJUR DO ARROIO

AMIGA FNPN

LAMPADA DE MARUMBI



	iABCZ	PM-EM	PD-ED	PS-ED	STAY	IPP	PE-365	AOL	ACAB
ÍNDICE	16.20	2.12	9.99	15.37	45.57	-4.36	0.107	4.980	1.798
DECA	1	2	1	1	2	5	6	1	1
P%	6%	14%	3%	7%	12%	-	-	0.1%	8%



	MGT <sub>e</sub>	MP120	DP210	DP450	DSTAY	DIPP	DPE-365	DAOL	DACAB
ÍNDICE	21.88	3.85	10.83	17.34	80.81	-0.65	0.57	4.30	0.54
TOP	14%	9%	17%	24%	17%	37%	28%	4%	8%



	IQG	P120-EM	PD	PS	STAY	IPP	PES	AOL	EGS
ÍNDICE	20.98	1.41	11.61	12.80	58.85	7.49	0.49	4.09	1.06
TOP	8%	24%	3%	15%	14%	88%	36%	0.5%	4%



**CLIQUE AQUI**



**PARA VER O VÍDEO DO LOTE**

# FAZENDA NOVA PARANAPANEMA

## 08

### 8662 FNPN

SEXO: **MACHO** • REG: **FNPN 8662** • RAÇA: **NELORE PO** • NASC.: **19/09/2024**

PESO: **604 KG** • PE: **36 CM**

REM CALDONEGRO

B8288 FIV DA S.NICE

B5895 FIV DA S.NICE

**COLONO DA S. NICE**

REM CARTHAGO

B9499 FIV DA S.NICE

B5962 FIV DA S.NICE

PACARA

PINGA FOGO FNPN

FILIGRANA BYTELO NP

**ATRIZ FNPN**

HOMOGENIO AP

BADA DA NP

RIPA DA PANEMA



	iABCZ	PM-EM	PD-ED	PS-ED	STAY	IPP	PE-365	AOL	ACAB
INDICE	<b>16.30</b>	-0.88	9.35	15.21	48.03	-11.44	0.841	1.269	3.854
DECA	<b>1</b>	8	1	1	1	3	1	3	1
P%	<b>7%</b>	-	4%	7%	8%	-	6%	-	0.1%



	MGT <sub>e</sub>	MP120	DP210	DP450	DSTAY	DIPP	DPE-365	DAOL	DACAB
INDICE	<b>17.94</b>	0.73	11.97	19.81	80.12	-1.12	0.80	1.61	0.32
TOP	<b>23%</b>	69%	14%	18%	18%	6%	20%	27%	16%



	IQG	P120-EM	PD	PS	STAY	IPP	PES	AOL	EGS
INDICE	<b>17.66</b>	-1.35	10.24	11.25	59.94	-1.08	1.64	1.47	1.44
TOP	<b>13%</b>	85%	6%	20%	12%	55%	2%	23%	1%



**CLIQUE AQUI**



**PARA VER O VÍDEO DO LOTE**

# FAZENDA NOVA PARANAPANEMA

## 09

### 8655 DA FNP

SEXO: MACHO • REG: FNP 8655 • RAÇA: NELORE PO • NASC.: 16/09/2024

PESO: 569 KG • PE: 32 CM

REM ARMADOR  
B7360 FIV DA S.NICE  
REVOA FIV DA S.NICE

**MAGO DA S.NICE**

GENERAL DA MN  
B9283 DA S.NICE  
2622 DA PACAEMBU

X

**TATINHA FNP**

REM DIABLU  
GUAPO FIV CAMPARINO  
JHVM 12772 FIV CAMPARINO

1646 DA MN  
SEMANTICA FNP  
SIDRA DA PANEMA



	iABCZ	PM-EM	PD-ED	PS-ED	STAY	IPP	PE-365	AOL	ACAB
INDICE	26.00	-0.41	6.84	14.38	75.17	-13.67	0.382	4.765	4.088
DECA	1	7	2	1	1	2	3	1	1
P%	0.5%	-	12%	9%	0.1%	16%	-	0.1%	0.1%



	MGT <sub>e</sub>	MP120	DP210	DP450	DSTAY	DIPP	DPE-365	DAOL	DACAB
INDICE	21.78	2.06	9.32	11.94	85.61	-0.47	0.77	5.35	0.4
TOP	14%	35%	23%	40%	7%	55%	21%	2%	13%



	IQG	P120-EM	PD	PS	STAY	IPP	PES	AOL	EGS
INDICE	32.23	-1.16	9.87	14.54	89.47	0.25	0.29	4.08	2.44
TOP	1%	82%	7%	10%	0.1%	61%	47%	0.5%	0.1%



**CLIQUE AQUI**



**PARA VER O VÍDEO DO LOTE**

# FAZENDA NOVA PARANAPANEMA

# 10

## 8656 FNP

SEXO: **MACHO** • REG: **FNP 8656** • RAÇA: **NELORE PO** • NASC.: **16/09/2024**

PESO: **580 KG** • PE: **37 CM**

D1484 DA MN

RAI DA MN

D3524 DA MN

**MAXIMO DO MORRO**

REM UPONIC

18 LAJA

CFM3574

D4685 DA MN

CALIBRE FIV CAMPARINO

JHVM 9862 FIV CAMPARINO

**X UIARA FNP**

ANATOLE FNP

ULLER FNP

SUTILEZA GV DO POEMA



	iABCZ	PM-EM	PD-ED	PS-ED	STAY	IPP	PE-365	AOL	ACAB
INDICE	<b>23.87</b>	5.01	7.22	12.91	61.36	-23.66	1.029	1.427	2.550
DECA	<b>1</b>	1	1	2	1	1	1	3	1
P%	<b>1%</b>	0.5%	10%	12%	0.5%	3%	3%	-	2%



	MGT <sub>e</sub>	MP120	DP210	DP450	DSTAY	DIPP	DPE-365	DAOL	DACAB
INDICE	<b>21.32</b>	6.09	7.84	15.01	87.06	-0.77	1.27	1.77	0.77
TOP	<b>15%</b>	2%	30%	30%	5%	27%	8%	25%	4%



	IQG	P120-EM	PD	PS	STAY	IPP	PES	AOL	EGS
INDICE	<b>29.90</b>	4.09	7.88	12.70	72.79	-1.49	1.86	0.98	0.91
TOP	<b>2%</b>	1%	14%	15%	2%	53%	1%	35%	6%



**CLIQUE AQUI**



**PARA VER O VÍDEO DO LOTE**

# FAZENDA NOVA PARANAPANEMA

# 11

## 8649 FNPN

SEXO: **MACHO** • REG: **FNPN 8649** • RAÇA: **NELORE PO** • NASC.: **15/09/2024**

PESO: **563 KG** • PE: **36 CM**

REM CALDONEGRO

B8288 FIV DA S.NICE

B5895 FIV DA S.NICE

**COLONO DA S. NICE**

REM CARTHAGO

B9499 FIV DA S.NICE

B5962 FIV DA S.NICE

BACKUP

BELGRADO DA S. NICE

VHELLA DA S.NICE

**XISPITA FNPN**

PACARA

MEXIRICA FNPN

FUMACA TE DA NP



	iABCZ	PM-EM	PD-ED	PS-ED	STAY	IPP	PE-365	AOL	ACAB
INDICE	<b>17.21</b>	1.82	9.92	20.44	47.10	-12.35	0.815	-1.071	2.815
DECA	<b>1</b>	2	1	1	1	2	1	9	1
P%	<b>5%</b>	18%	3%	2%	9%	20%	6%	-	2%



	MGT <sub>e</sub>	MP120	DP210	DP450	DSTAY	DIPP	DPE-365	DAOL	DACAB
INDICE	<b>22.28</b>	1.92	13.02	25.88	83.08	-0.92	1.04	1.76	0.6
TOP	<b>13%</b>	38%	11%	8%	12%	15%	13%	25%	7%



	IQG	P120-EM	PD	PS	STAY	IPP	PES	AOL	EGS
INDICE	<b>23.66</b>	1.41	11.21	18.26	69.91	2.62	1.46	-1.38	1.25
TOP	<b>5%</b>	24%	4%	4%	3%	71%	4%	91%	2%

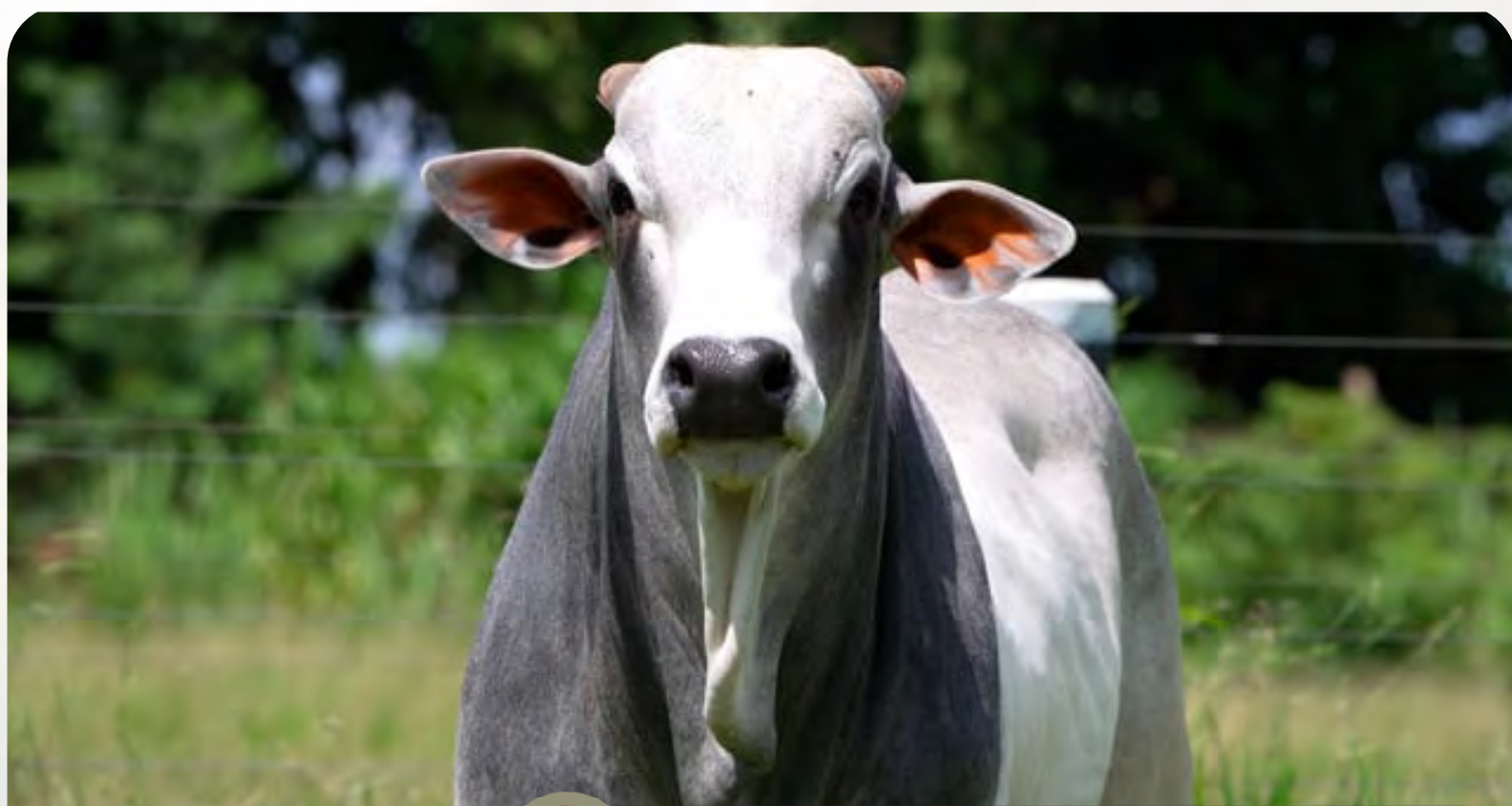

**CLIQUE AQUI**



**PARA VER O VÍDEO DO LOTE**

# FAZENDA NOVA PARANAPANEMA

# 12

## 8607 FNP

SEXO: **MACHO** • REG: **FNP 8607** • RAÇA: **NELORE PO** • NASC.: **09/09/2024**

PESO: **638 KG** • PE: **42 CM**

REM ARMADOR  
BELO J MACHADO  
XAMONIX J MACHADO

**BIZARRO FNP**

PACARA  
PIAVA FNP  
ARANDELA FNP

SHERLOCK MAT.  
ASTRAL DA VICK  
DUKA DA VICK

**PLEIADE FNP**

BARAC FIV DA S.NICE  
SABINI FNP  
ADALIA DA N.PARANAPA



	iABCZ	PM-EM	PD-ED	PS-ED	STAY	IPP	PE-365	AOL	ACAB
INDICE	<b>19.49</b>	3.31	10.90	22.20	47.75	-14.33	1.178	0.504	1.131
DECA	<b>1</b>	1	1	1	1	2	1	5	2
P%	<b>3%</b>	4%	2%	1%	8%	15%	1%	-	18%



	MGT <sub>e</sub>	MP120	DP210	DP450	DSTAY	DIPP	DPE-365	DAOL	DACAB
INDICE	<b>19.50</b>	3.46	11.18	22.24	76.65	-0.63	1.01	1.13	-0.02
TOP	<b>19%</b>	13%	16%	13%	25%	39%	14%	35%	61%



	IQG	P120-EM	PD	PS	STAY	IPP	PES	AOL	EGS
INDICE	<b>29.71</b>	4.09	11.68	23.16	61.98	-4.74	2.02	0.69	0.72
TOP	<b>2%</b>	1%	3%	1%	9%	37%	0.5%	43%	11%

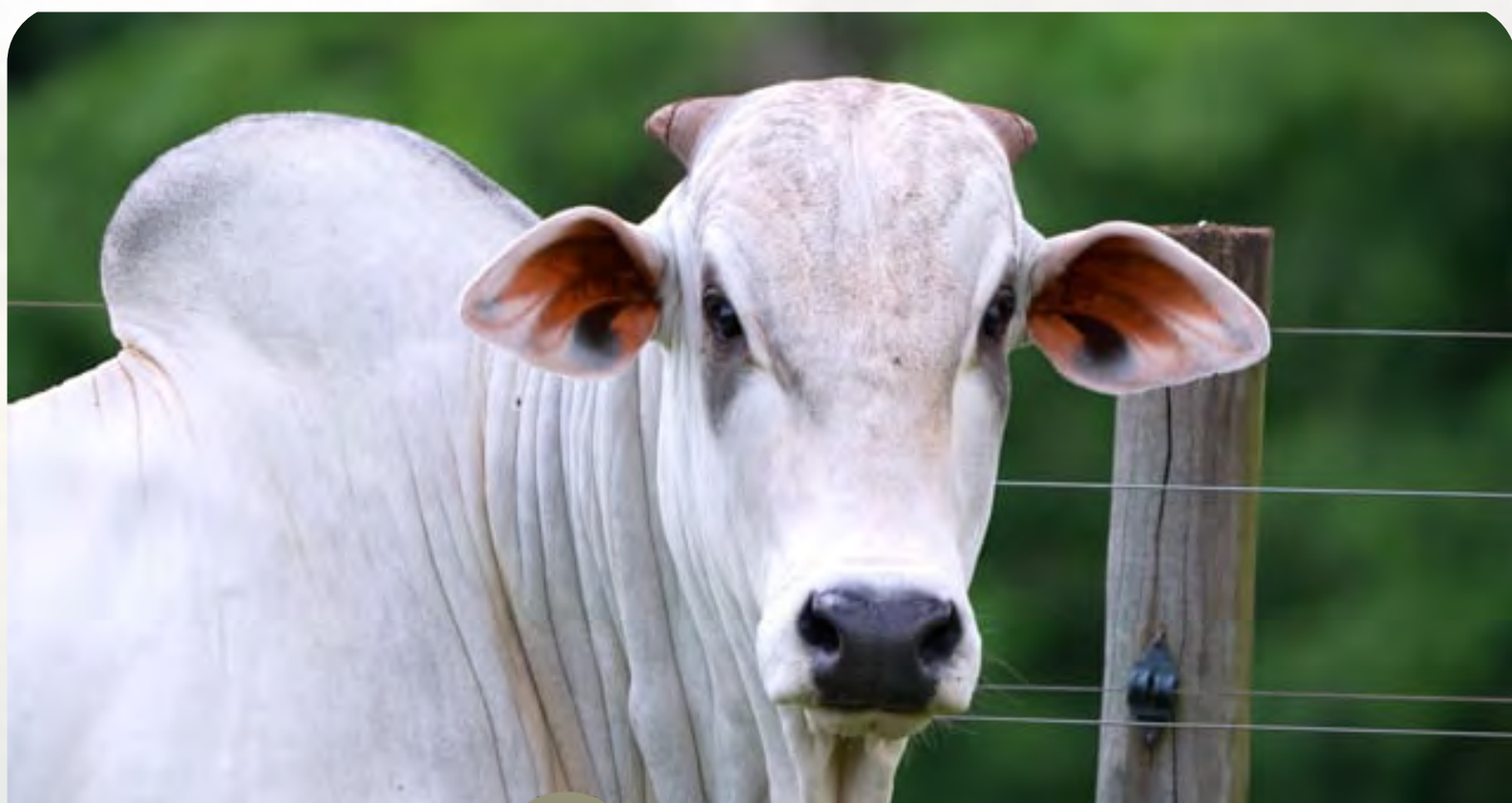

**CLIQUE AQUI**



**PARA VER O VÍDEO DO LOTE**

# FAZENDA NOVA PARANAPANEMA

# 13

## 8610 FNPN

SEXO: **MACHO** • REG: **FNPN 8610** • RAÇA: **NELORE PO** • NASC.: **09/09/2024**

PESO: **604 KG** • PE: **37 CM**

REM ARMADOR

B7360 FIV DA S.NICE

REVOA FIV DA S.NICE

**MAGO DA S.NICE**

GENERAL DA MN

B9283 DA S.NICE

2622 DA PACAEMBU

C8288 DA MN

NAVIRAI MAGNUM

NAVIRAI 10068/08

**7453 FNPN**

BRADO S.MARINA

ASPIDE FNPN

JUSSARA FNPN



	iABCZ	PM-EM	PD-ED	PS-ED	STAY	IPP	PE-365	AOL	ACAB
ÍNDICE	<b>18.66</b>	3.06	5.71	10.40	50.55	-24.64	0.864	3.850	2.421
DECA	<b>1</b>	1	2	2	1	1	1	1	1
P%	<b>4%</b>	6%	18%	19%	5%	3%	5%	1%	3%



	MGT <sub>e</sub>	MP120	DP210	DP450	DSTAY	DIPP	DPE-365	DAOL	DACAB
ÍNDICE	<b>20.90</b>	4.54	7.95	16.85	80.54	-1.00	0.74	3.85	0.17
TOP	<b>16%</b>	5%	30%	25%	18%	10%	22%	7%	27%



	IQG	P120-EM	PD	PS	STAY	IPP	PES	AOL	EGS
ÍNDICE	<b>27.34</b>	2.87	5.64	8.97	67.01	-10.12	1.20	3.10	1.11
TOP	<b>3%</b>	6%	27%	29%	4%	17%	8%	3%	3%



**CLIQUE AQUI**



**PARA VER O VÍDEO DO LOTE**

# FAZENDA NOVA PARANAPANEMA

# 14

## 8602 FNPN

SEXO: **MACHO** • REG: **FNPN 8602** • RAÇA: **NELORE PO** • NASC.: **08/09/2024**

PESO: **637 KG** • PE: **39 CM**

D1484 DA MN

D4685 DA MN

D1342 DA MN

**SAMUEL FNPN**

QUARK COL

ACILIA FNPN

FAMOSA FNPN

D1484 DA MN

D4685 DA MN

D1342 DA MN

**ANANY FNPN**

NATAL TE DA S. NICE

CRIOLA FNPN

LACADA FNPN



	iABCZ	PM-EM	PD-ED	PS-ED	STAY	IPP	PE-365	AOL	ACAB
ÍNDICE	<b>24.20</b>	2.47	10.00	21.57	57.17	-20.25	1.046	3.355	2.455
DECA	<b>1</b>	1	1	1	1	1	1	1	1
P%	<b>1%</b>	10%	3%	2%	1%	6%	2%	2%	3%



	MGT <sub>e</sub>	MP120	DP210	DP450	DSTAY	DIPP	DPE-365	DAOL	DACAB
ÍNDICE	<b>22.56</b>	3.74	11.34	18.35	81.51	-1.15	1.29	2.84	0.79
TOP	<b>12%</b>	10%	16%	21%	16%	5%	8%	14%	4%



	IQG	P120-EM	PD	PS	STAY	IPP	PES	AOL	EGS
ÍNDICE	<b>28.05</b>	1.34	11.30	15.95	65.62	-10.02	2.49	2.39	1.15
TOP	<b>2%</b>	26%	4%	7%	5%	17%	0.1%	8%	3%

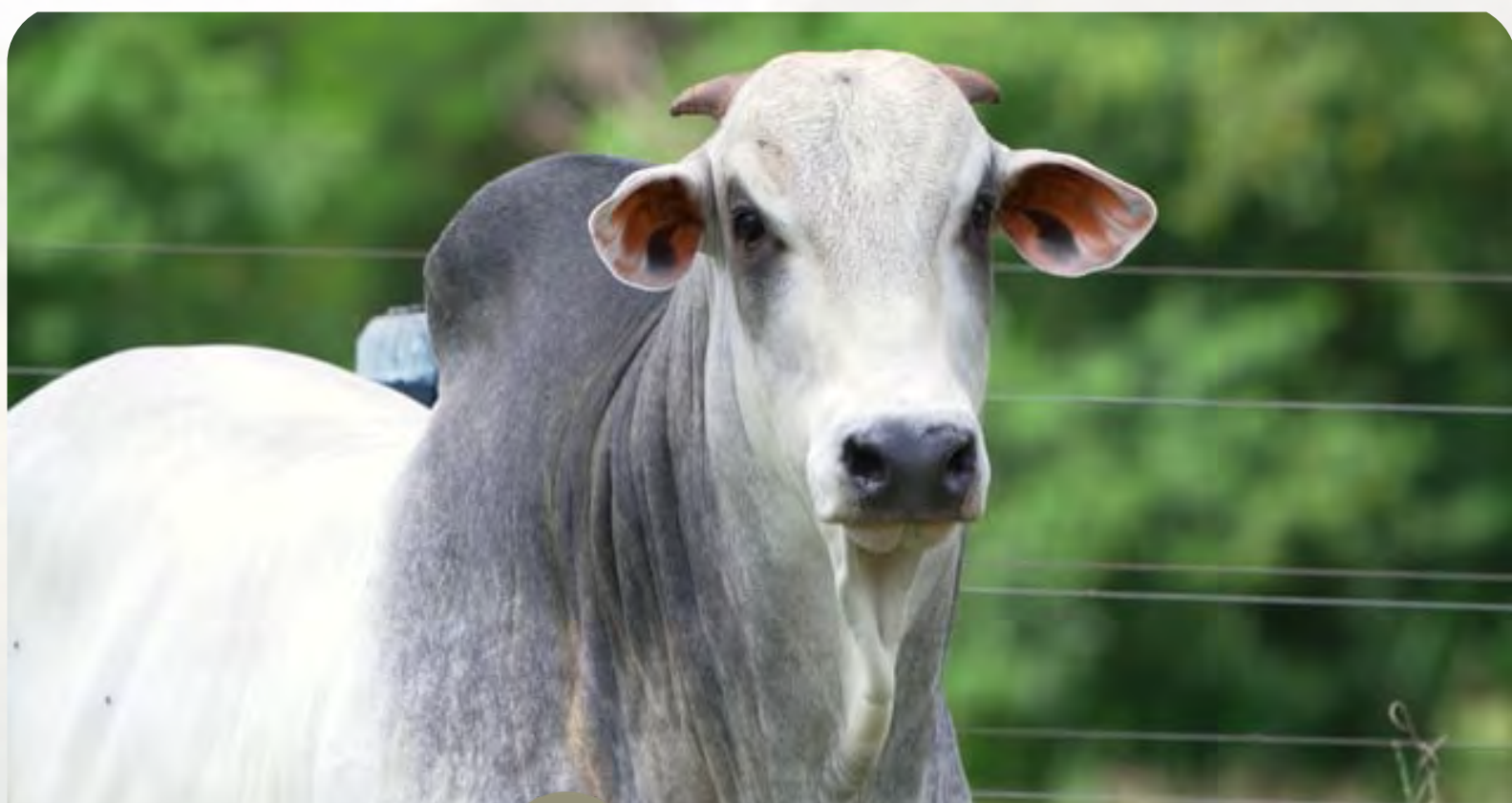

**CLIQUE AQUI**



**PARA VER O VÍDEO DO LOTE**

# FAZENDA NOVA PARANAPANEMA

# 15

## 8530 FNPN

SEXO: **MACHO** • REG: **FNPN 8530** • RAÇA: **NELORE PO** • NASC.: **01/08/2024**

PESO: **599 KG** • PE: **37 CM**

D1484 DA MN

RAI DA MN

D3524 DA MN

**MAXIMO DO MORRO**

REM UPONIC

18 LAJA

CFM3574

7308/04 PO PERDIZES

TRUCK DA ALO BRASIL

2014 DA ALO BRASIL

**BOAVENTURA FNPN**

THANDU TE POI DO BR.

DALTA

OCORRENCIA GV DO POE



	iABCZ	PM-EM	PD-ED	PS-ED	STAY	IPP	PE-365	AOL	ACAB
ÍNDICE	<b>18.09</b>	5.01	5.41	16.83	49.13	-2.43	1.174	2.015	1.682
DECA	<b>1</b>	1	2	1	1	6	1	2	1
P%	<b>4%</b>	0.5%	19%	5%	6%	-	1%	12%	9%



	MGT <sub>e</sub>	MP120	DP210	DP450	DSTAY	DIPP	DPE-365	DAOL	DACAB
ÍNDICE	<b>20.46</b>	4.64	7.24	18.31	83.23	-0.68	0.93	2.52	0.66
TOP	<b>17%</b>	5%	33%	21%	12%	35%	16%	17%	6%



	IQG	P120-EM	PD	PS	STAY	IPP	PES	AOL	EGS
ÍNDICE	<b>22.82</b>	3.78	7.03	12.93	57.96	3.92	1.35	0.61	1.45
TOP	<b>6%</b>	2%	18%	14%	16%	77%	6%	45%	1%



**CLIQUE AQUI**



**PARA VER O VÍDEO DO LOTE**

# FAZENDA NOVA PARANAPANEMA

# 16

## 8505 FNP

SEXO: MACHO • REG: FNP 8505 • RAÇA: NELORE PO • NASC.: 19/07/2024

PESO: 592 KG • PE: 37 CM

REM QUISCO

REM USP

REM REGIS

**CAPITAO DA AGUA FRIA**

BACKUP

JG-7036 DA AGUA FRIA

JA-2967 DA AGUA FRIA

D4685 DA MN

CIFRAO FVC

HORDA FVC

**CYUBA FNP**

BARAN DA TRADICAO

ZAIRA FNP

SALOME FNP



	iABCZ	PM-EM	PD-ED	PS-ED	STAY	IPP	PE-365	AOL	ACAB
INDICE	<b>17.38</b>	3.90	0.81	5.81	54.07	-19.02	0.804	3.880	3.123
DECA	1	1	6	4	1	1	1	1	1
P%	5%	2%	-	-	2%	7%	7%	1%	0.5%



	MGT <sub>e</sub>	MP120	DP210	DP450	DSTAY	DIPP	DPE-365	DAOL	DACAB
INDICE	<b>21.48</b>	6.25	6.41	14.47	84.03	-0.84	0.96	3.10	0.82
TOP	15%	1%	37%	32%	10%	21%	15%	11%	3%



	IQG	P120-EM	PD	PS	STAY	IPP	PES	AOL	EGS
INDICE	<b>25.29</b>	2.66	1.98	5.37	69.32	0.14	1.15	3.30	1.70
TOP	4%	7%	58%	46%	3%	60%	10%	2%	0.5%



**CLIQUE AQUI**



**PARA VER O VÍDEO DO LOTE**

# FAZENDA NOVA PARANAPANEMA

# 17

## 8492 FNPN

SEXO: **MACHO** • REG: **FNPN 8492** • RAÇA: **NELORE PO** • NASC.: **16/07/2024**

PESO: **653 KG** • PE: **34 CM**

D1484 DA MN

RAI DA MN

D3524 DA MN

**MAXIMO DO MORRO**

REM UPONIC

18 LAJA

CFM3574

MUTRECO FVC

TORNADO FIV FVC

MADRE FVC

**MARIS FNPN**

JERU FIV DO BRUMADO

ARUBA FNPN

NIVELAR GV DO POEMA



	iABCZ	PM-EM	PD-ED	PS-ED	STAY	IPP	PE-365	AOL	ACAB
INDICE	<b>24.55</b>	3.17	4.27	17.21	65.35	-25.20	0.099	1.862	4.819
DECA	<b>1</b>	1	3	1	1	1	6	2	1
P%	<b>1%</b>	5%	-	5%	0.1%	3%	-	14%	0.1%



	MGT <sub>e</sub>	MP120	DP210	DP450	DSTAY	DIPP	DPE-365	DAOL	DACAB
INDICE	<b>18.77</b>	3.59	6.88	14.32	87.50	-0.88	0.60	1.77	1.31
TOP	<b>21%</b>	11%	35%	32%	4%	18%	27%	25%	0.5%



	IQG	P120-EM	PD	PS	STAY	IPP	PES	AOL	EGS
INDICE	<b>33.25</b>	3.16	4.70	15.05	79.26	-9.95	0.54	0.83	1.69
TOP	<b>1%</b>	4%	34%	9%	0.5%	17%	33%	39%	0.5%



**CLIQUE AQUI**



**PARA VER O VÍDEO DO LOTE**

# FAZENDA NOVA PARANAPANEMA

# 18

## 8477 FNPN

SEXO: **MACHO** • REG: **FNPN 8477** • RAÇA: **NELORE PO** • NASC.: **09/07/2024**

PESO: **681 KG** • PE: **42 CM**

REM QUISCO

REM USP

REM REGIS

**OPERARIO COL**

PROVADOR

FIELDADE COL

QUIRIDA COL

QUARK COL

KILIANO FNPN

LACADA FNPN

**JOSEFA FNPN**

BIG DO BJ

GIGI FNPN

TIRADA FNPN



	iABCZ	PM-EM	PD-ED	PS-ED	STAY	IPP	PE-365	AOL	ACAB
INDICE	<b>22.57</b>	4.63	11.05	19.86	49.48	-18.28	1.413	2.890	1.401
DECA	<b>1</b>	1	1	1	1	1	1	1	2
P%	<b>2%</b>	1%	2%	2%	6%	8%	0.5%	4%	13%



	MGT <sub>e</sub>	MP120	DP210	DP450	DSTAY	DIPP	DPE-365	DAOL	DACAB
INDICE	<b>21.30</b>	4.97	11.99	21.86	79.34	-0.60	1.41	2.30	0.35
TOP	<b>15%</b>	4%	14%	14%	20%	42%	6%	19%	15%



	IQG	P120-EM	PD	PS	STAY	IPP	PES	AOL	EGS
INDICE	<b>24.31</b>	3.83	8.89	16.37	52.90	-10.85	2.19	2.58	0.64
TOP	<b>5%</b>	2%	10%	7%	28%	14%	0.5%	6%	14%



**CLIQUE AQUI**



**PARA VER O VÍDEO DO LOTE**

# FAZENDA NOVA PARANAPANEMA

# 19

## 8465 FNPN

SEXO: **MACHO** • REG: **FNPN 8465** • RAÇA: **NELORE PO** • NASC.: **06/07/2024**

PESO: **638 KG** • PE: **37 CM**

D1484 DA MN

RAI DA MN

D3524 DA MN

**MAXIMO DO MORRO**

REM UPONIC

18 LAJA

CFM3574

REM ARMADOR

BELO J MACHADO

XAMONIX J MACHADO

**MERCY FNPN**

VYCTOR TE JB DA TRI

CINDERELA FNPN

FANTASIA DA NP



	iABCZ	PM-EM	PD-ED	PS-ED	STAY	IPP	PE-365	AOL	ACAB
INDICE	<b>19.44</b>	4.16	2.91	8.27	59.71	-28.49	0.977	0.631	0.900
DECA	<b>1</b>	1	4	3	1	1	1	5	3
P%	<b>3%</b>	2%	-	-	0.5%	1%	3%	-	-



	MGT <sub>e</sub>	MP120	DP210	DP450	DSTAY	DIPP	DPE-365	DAOL	DACAB
INDICE	<b>23.50</b>	4.26	8.77	20.83	89.56	-1.22	1.30	2.72	0.61
TOP	<b>10%</b>	7%	26%	16%	2%	3%	8%	15%	7%



	IQG	P120-EM	PD	PS	STAY	IPP	PES	AOL	EGS
INDICE	<b>25.11</b>	2.85	3.28	7.22	70.95	-12.38	0.78	0.53	0.50
TOP	<b>4%</b>	6%	46%	37%	2%	11%	22%	48%	20%



**CLIQUE AQUI**



**PARA VER O VÍDEO DO LOTE**

# FAZENDA NOVA PARANAPANEMA

## 20

### 8462 DA FNP

SEXO: MACHO • REG: FNP 8462 • RAÇA: NELORE PO • NASC.: 03/07/2024

PESO: 652 KG • PE: 37 CM

REM QUISCO

REM USP

REM REGIS

**OPERARIO COL**

PROVADOR

FIELDADE COL

QUIRIDA COL

VERNON MAT.

CARANDAH MAT.

ANDREZA MAT.

**CAMBALHOTA FNP**

TRANO BILL DA GERA

SERIEMA FNP

SOLITARIA DA PANEMA



	iABCZ	PM-EM	PD-ED	PS-ED	STAY	IPP	PE-365	AOL	ACAB
INDICE	<b>21.51</b>	2.77	8.36	14.45	56.84	-24.13	0.815	3.232	0.694
DECA	1	1	1	1	1	1	1	1	3
P%	2%	7%	6%	9%	1%	3%	6%	2%	-



	MGT <sub>e</sub>	MP120	DP210	DP450	DSTAY	DIPP	DPE-365	DAOL	DACAB
INDICE	<b>23.34</b>	4.09	13.43	23.43	86.12	-0.71	0.71	3.21	0.23
TOP	11%	8%	10%	11%	6%	32%	23%	11%	21%



	IQG	P120-EM	PD	PS	STAY	IPP	PES	AOL	EGS
INDICE	<b>27.97</b>	1.74	7.78	14.99	70.50	-10.84	0.82	3.43	0.75
TOP	2%	19%	14%	9%	2%	14%	20%	2%	10%

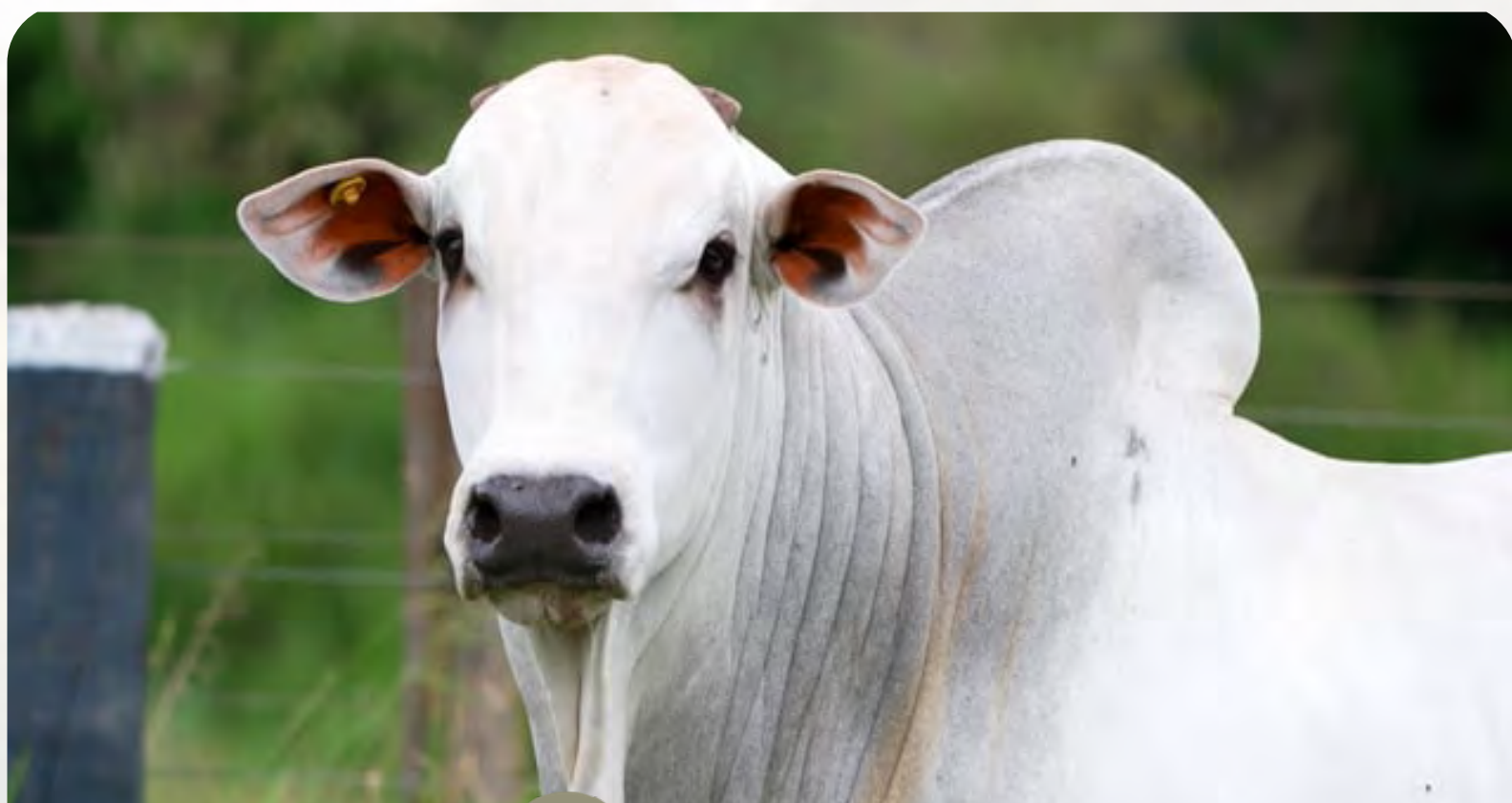

**CLIQUE AQUI**



**PARA VER O VÍDEO DO LOTE**

# FAZENDA NOVA PARANAPANEMA

## 21

### 8452 FNPN

SEXO: **MACHO** • REG: **FNPN 8452** • RAÇA: **NELORE PO** • NASC.: **01/07/2024**

PESO: **602 KG** • PE: **38 CM**

REM QUISCO

REM USP

REM REGIS

**OPERARIO COL**

PROVADOR

FIELDADE COL

QUIRIDA COL

REM VOKOLO

QUARUP BONOS

MAYA BONOS

**CIDREIRA FNPN**

LANDAU DA DI GENIO

LUSA FNPN

ARUBA FNPN



	iABCZ	PM-EM	PD-ED	PS-ED	STAY	IPP	PE-365	AOL	ACAB
INDICE	<b>24.42</b>	7.21	6.88	10.38	62.05	-21.55	1.135	2.762	0.148
DECA	<b>1</b>	1	2	2	1	1	1	1	5
P%	<b>1%</b>	0.1%	11%	19%	0.5%	5%	2%	4%	-



	MGT <sub>e</sub>	MP120	DP210	DP450	DSTAY	DIPP	DPE-365	DAOL	DACAB
INDICE	<b>21.14</b>	8.85	8.72	17.29	81.72	-0.68	1.29	2.23	0.28
TOP	<b>15%</b>	0.1%	26%	24%	15%	35%	8%	19%	18%



	IQG	P120-EM	PD	PS	STAY	IPP	PES	AOL	EGS
INDICE	<b>25.37</b>	5.61	6.05	9.89	68.51	-6.61	1.83	2.13	-0.54
TOP	<b>4%</b>	0.1%	24%	25%	3%	29%	1%	11%	85%



**CLIQUE AQUI**



**PARA VER O VÍDEO DO LOTE**

# FAZENDA NOVA PARANAPANEMA

## 22

### 8447 FNPN

SEXO: **MACHO** • REG: **FNPN 8447** • RAÇA: **NELORE PO** • NASC.: **30/06/2024**

PESO: **671 KG** • PE: **39 CM**

REM QUISCO

REM USP

REM REGIS

**OPERARIO COL**

PROVADOR

FIELDADE COL

QUIRIDA COL

REM DITADO

REM HURACAN GENETICA ADITIVA

REM FRANCANIA FIV

**CAPELA FNPN**

CAPAZ DO BR.

SERIGAITA FNPN

NEVADA FNPN



	iABCZ	PM-EM	PD-ED	PS-ED	STAY	IPP	PE-365	AOL	ACAB
INDICE	<b>18.40</b>	4.03	8.39	13.67	50.35	-12.20	1.293	2.506	0.103
DECA	<b>1</b>	1	1	1	1	2	1	1	5
P%	<b>4%</b>	2%	6%	10%	5%	20%	0.5%	6%	-



	MGT <sub>e</sub>	MP120	DP210	DP450	DSTAY	DIPP	DPE-365	DAOL	DACAB
INDICE	<b>22.84</b>	6.20	12.47	18.75	80.42	-0.78	1.32	2.39	0.75
TOP	<b>12%</b>	1%	12%	20%	18%	26%	8%	18%	4%



	IQG	P120-EM	PD	PS	STAY	IPP	PES	AOL	EGS
INDICE	<b>17.97</b>	2.94	8.56	10.52	54.39	-9.83	1.77	1.63	-0.37
TOP	<b>13%</b>	5%	11%	22%	24%	17%	2%	20%	76%



**CLIQUE AQUI**



**PARA VER O VÍDEO DO LOTE**

# FAZENDA NOVA PARANAPANEMA

## 23

### 8446 FNPN

SEXO: **MACHO** • REG: **FNPN 8446** • RAÇA: **NELORE PO** • NASC.: **29/06/2024**

PESO: **627 KG** • PE: **34 CM**

B9707 DA MN

D1484 DA MN

C1454 DA MN

**B7906 FIV DA S.NICE**

REM ARMADOR

B5730 FIV DA S.NICE

AMETISTA DA S.NICE

QUARK COL

KILIANO FNPN

LACADA FNPN

**CHINA FNPN**

PINGA FOGO FNPN

MARIETA FNPN

MIMOSA FNPN



	iABCZ	PM-EM	PD-ED	PS-ED	STAY	IPP	PE-365	AOL	ACAB
INDICE	<b>15.95</b>	4.10	4.17	6.41	53.88	-13.19	0.445	0.080	2.473
DECA	<b>1</b>	1	3	4	1	2	3	6	1
P%	<b>7%</b>	2%	-	-	2%	18%	-	-	3%



	MGT <sub>e</sub>	MP120	DP210	DP450	DSTAY	DIPP	DPE-365	DAOL	DACAB
INDICE	<b>17.73</b>	4.76	6.93	15.90	83.77	-0.52	0.52	0.74	0.37
TOP	<b>24%</b>	4%	35%	28%	11%	50%	30%	43%	14%



	IQG	P120-EM	PD	PS	STAY	IPP	PES	AOL	EGS
INDICE	<b>18.77</b>	3.68	5.53	2.26	70.44	-2.91	0.24	-0.06	0.59
TOP	<b>11%</b>	2%	28%	62%	2%	46%	51%	64%	16%

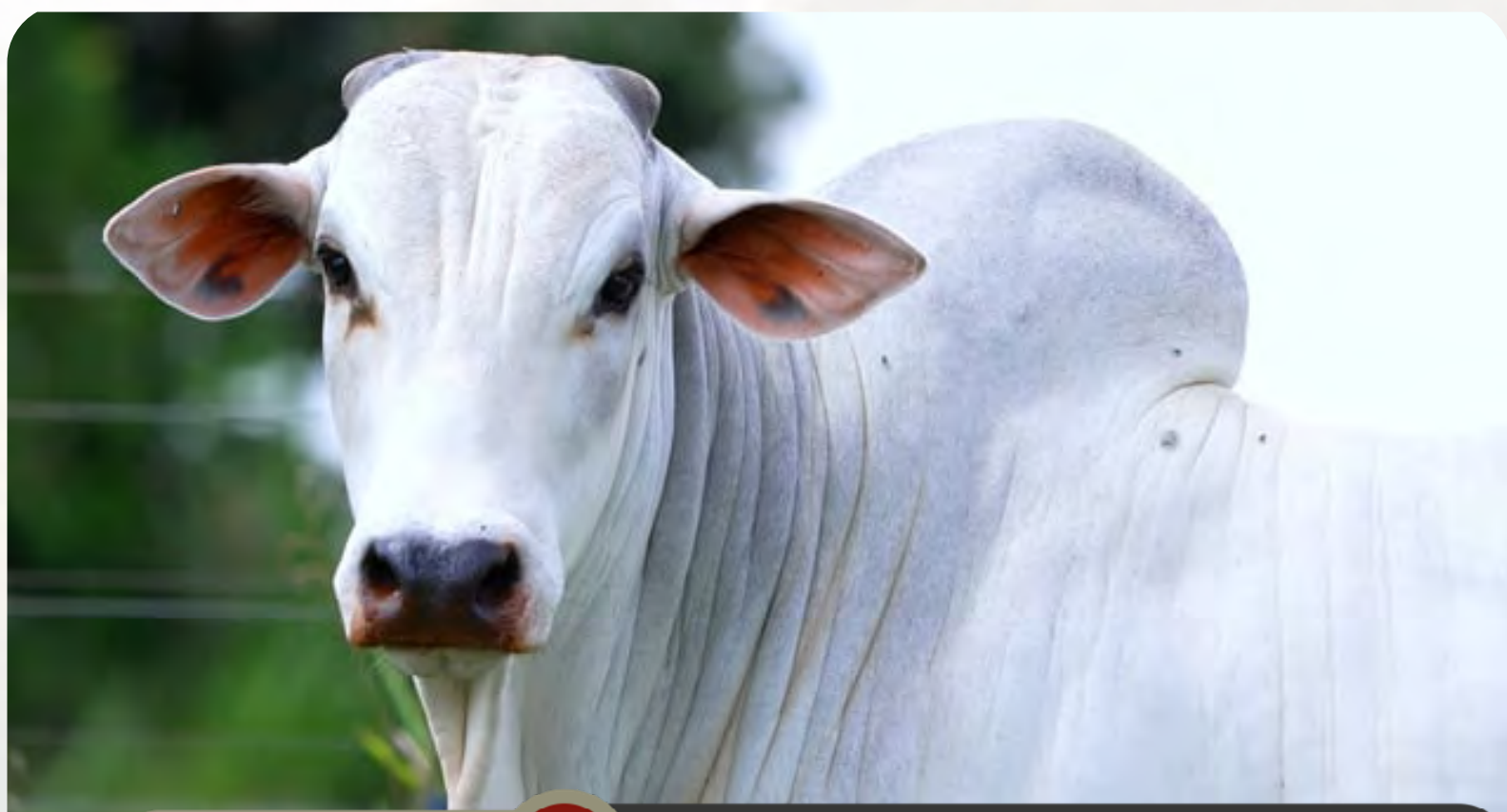

**CLIQUE AQUI**



**PARA VER O VÍDEO DO LOTE**



# FAZENDA NOVA PARANAPANEMA

# 24

## 8367 FNPN

SEXO: MACHO • REG: FNPN 8367 • RAÇA: NELORE PO • NASC.: 03/01/2024

PESO: 830 KG • PE: 38 CM

REM ARMADOR

REM EL GUAPO

REM VAICH

**VISUAL DE NAVIRAI**

NAVIRAI MAGNUM

3194 FIV DE NAV.

1364 TE DE NAV.

MISTERIO FIV COL

PODEROSO COL

MIRI COL

**CIENTISTA FNPN**

DELGADO FNPN

CATARATA FNPN

FREQUENCIA FNPN



	iABCZ	PM-EM	PD-ED	PS-ED	STAY	IPP	PE-365	AOL	ACAB
ÍNDICE	32.62	1.95	14.20	33.80	63.01	-44.32	1.342	2.262	3.110
DECA	1	2	1	1	1	1	1	1	1
P%	0.1%	16%	0.5%	0.1%	0.5%	0.1%	0.5%	9%	1%



	MGT <sub>e</sub>	MP120	DP210	DP450	DSTAY	DIPP	DPE-365	DAOL	DACAB
ÍNDICE	28.00	6.09	15.69	33.94	89.09	-1.26	1.26	1.96	0.56
TOP	3%	2%	5%	2%	2%	3%	9%	23%	8%



	IQG	P120-EM	PD	PS	STAY	IPP	PES	AOL	EGS
ÍNDICE	40.02	1.49	16.06	33.04	70.06	-40.46	2.30	2.21	0.96
TOP	0.1%	23%	0.5%	0.1%	3%	0.1%	0.5%	10%	5%



**CLIQUE AQUI**



**PARA VER O VÍDEO DO LOTE**

# NELORE CSNA

# 25

## CSNA BRINDISI

SEXO: **MACHO** • REG: **CSNA 167** • RAÇA: **NELORE PO** • NASC.: **15/11/2024**

PESO: **588 KG** • PE: **37 CM**

REM ARMADOR

B7360 FIV DA S.NICE

REVOA FIV DA S.NICE

**MAGO DA S.NICE**

GENERAL DA MN

B9283 DA S.NICE

2622 DA PACAEMBU

REM USP

LUDICO DA BELA

IBIZA FIV DA BELA

**B8899 DA S.NICE**

PENHASCO DA S.NICE

B4948 DA S.NICE

PATRICIA TE DA S.NIC



	iABCZ	PM-EM	PD-ED	PS-ED	STAY	IPP	PE-365	AOL	ACAB
ÍNDICE	<b>30.07</b>	9.02	7.30	23.27	60.99	-22.38	0.807	5.338	2.414
DECA	1	1	1	1	1	1	1	1	1
P%	0.1%	0.1%	10%	1%	0.5%	4%	7%	0.1%	3%



	IQG	P120-EM	PD	PS	STAY	IPP	PES	AOL	EGS
ÍNDICE	<b>46.084</b>	8.039	7.128	19.863	79.933	-14.152	1.144	4.845	1.333
TOP	0.1%	0.1%	18%	3%	0.5%	7%	10%	0.1%	2%



AOL	ACAB	MARM	ÍNDICE CHOICE	RANKING
91.15	5.65	2.49	98.33	6



**CLIQUE AQUI**



**PARA VER O VÍDEO DO LOTE**

# NELORE CSNA

# 26

## CSNA BELLANO FIV

SEXO: **MACHO** • REG: **CSNA 152** • RAÇA: **NELORE PO** • NASC.: **13/11/2024**

PESO: **632 KG** • PE: **39.1 CM**

REM SABIA  
MARANHAO BONS  
IMBELE BONS

**RAM DA BELA**

D4685 DA MN  
NOEMA DA BELA  
FESTA DA BELA

REM TORIXOREU  
REM ARMADOR  
REM RONDA

**ROQUEIRA FIV DA BELA**

GRAFITE DA BELA  
LINHA DA BELA  
232 DO GUIRAHY



	iABCZ	PM-EM	PD-ED	PS-ED	STAY	IPP	PE-365	AOL	ACAB
ÍNDICE	<b>36.47</b>	6.42	12.58	28.86	73.25	-30.10	1.364	4.089	1.987
DECA	<b>1</b>	1	1	1	1	1	1	1	1
P%	<b>0.1%</b>	0.1%	0.5%	0.1%	0.1%	1%	0.5%	0.5%	6%



	IQG	P120-EM	PD	PS	STAY	IPP	PES	AOL	EGS
ÍNDICE	<b>43.7</b>	5.169	14.953	28.743	81.738	-22.846	1.77	4.08	1.302
TOP	<b>0.1%</b>	0.5%	0.5%	0.1%	0.5%	1%	2%	0.5%	2%



AOL	ACAB	MARM	ÍNDICE CHOICE	RANKING
78.27	7.45	3.89	108.42	3



**CLIQUE AQUI**



**PARA VER O VÍDEO DO LOTE**

NELORE CSNA

27

# CSNA BELLUNO FIV

SEXO: MACHO • REG: CSNA 154 • RAÇA: NELORE PO • NASC.: 13/11/2024

PESO: 640 KG • PE: 42.5 CM

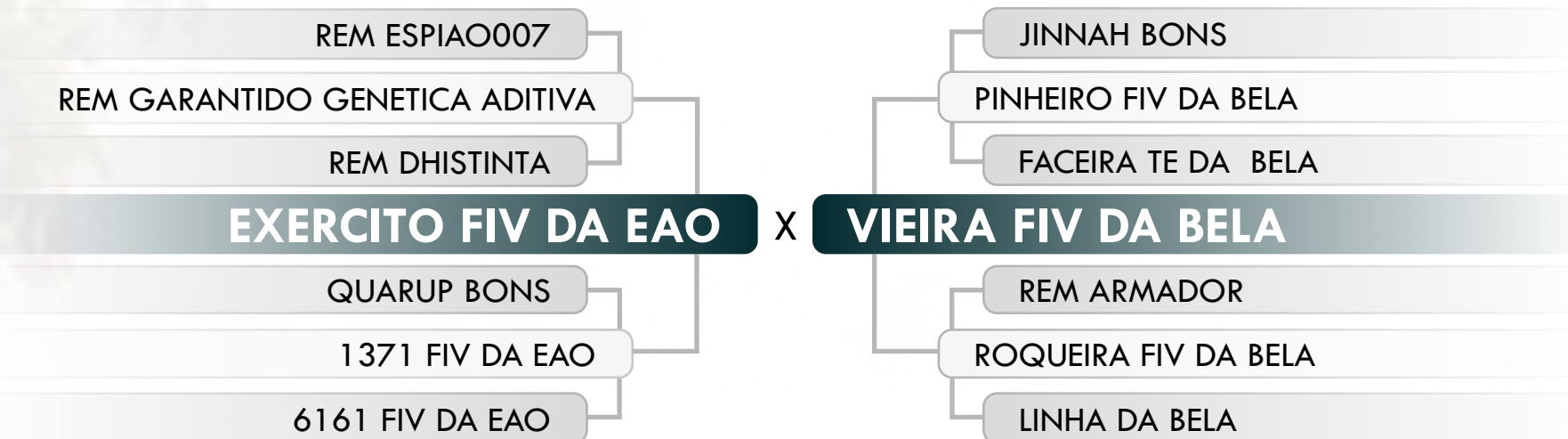

	iABCZ	PM-EM	PD-ED	PS-ED	STAY	IPP	PE-365	AOL	ACAB
ÍNDICE	42.26	7.29	19.69	36.32	67.72	-31.54	2.444	7.741	1.562
DECA	1	1	1	1	1	1	1	1	2
P%	0.1%	0.1%	0.1%	0.1%	0.1%	0.5%	0.1%	0.1%	11%



	IQG	P120-EM	PD	PS	STAY	IPP	PES	AOL	EGS
ÍNDICE	48.909	4.954	22.977	37.333	76.816	-15.526	3.013	7.644	0.346
TOP	0.1%	0.5%	0.1%	0.1%	0.5%	5%	0.1%	0.1%	29%



AOL	ACAB	MARM	ÍNDICE CHOICE	RANKING
105.05	5.34	3.57	114.73	1



**CLIQUE AQUI**  **PARA VER O VÍDEO DO LOTE**

# NELORE CSNA

## 28

### CSNA BASIGLIO FIV

SEXO: **MACHO** • REG: **CSNA 139** • RAÇA: **NELORE PO** • NASC.: **11/10/2024**

PESO: **525 KG** • PE: **36.5 CM**

D1484 DA MN

D4685 DA MN

D1342 DA MN

**TREM BALA FIV DA EAO**

OPERON DA EAO

64 DA EAO

ONCA DA EAO

REM CALDONEGRO

HUNGARO FIV DA S.NICE

B5974 FIV DA S.NICE

**GEORGIA FIV SELECAO DA SL**

REM ARMADOR

APOENA SELE&#199,&#195,O DA SL

REM ELETRONYCA



	iABCZ	PM-EM	PD-ED	PS-ED	STAY	IPP	PE-365	AOL	ACAB
ÍNDICE	<b>24.70</b>	4.99	4.05	10.46	67.19	-19.77	1.035	1.241	4.663
DECA	<b>1</b>	1	3	2	1	1	1	3	1
P%	<b>1%</b>	0.5%	-	19%	0.1%	7%	3%	-	0.1%



	IQG	P120-EM	PD	PS	STAY	IPP	PES	AOL	EGS
ÍNDICE	<b>30.721</b>	3.291	3.684	9.218	78.398	-13.142	1.734	0.644	2.162
TOP	<b>2%</b>	3%	43%	28%	0.5%	9%	2%	44%	0.1%



AOL	ACAB	MARM	ÍNDICE CHOICE	RANKING
72.63	6.73	2.96	95.03	12



**CLIQUE AQUI**



**PARA VER O VÍDEO DO LOTE**

# NELORE CSNA

# 29

## CSNA BAROLO FIV

SEXO: **MACHO** • REG: **CSNA 136** • RAÇA: **NELORE PO** • NASC.: **07/10/2024**

PESO: **530 KG** • PE: **36.5 CM**

D1484 DA MN

D4685 DA MN

D1342 DA MN

**TREM BALA FIV DA EAO**

OPERON DA EAO

64 DA EAO

ONCA DA EAO

RAMBO DA MN

AVESSO TE DA BELA

JURADA DA BON.S.

**PARIS FIV DA BELA**

BACKUP

FLORIDA DA BELA

RUGA DA BON.S.



	iABCZ	PM-EM	PD-ED	PS-ED	STAY	IPP	PE-365	AOL	ACAB
ÍNDICE	<b>24.84</b>	4.70	5.66	14.87	63.84	-31.86	0.685	1.763	2.256
DECA	<b>1</b>	1	2	1	1	1	2	2	1
P%	<b>1%</b>	0.5%	18%	8%	0.1%	0.5%	11%	15%	4%



	IQG	P120-EM	PD	PS	STAY	IPP	PES	AOL	EGS
ÍNDICE	<b>31.327</b>	3.298	5.649	11.246	75.007	-18.186	1.091	1.451	1.821
TOP	<b>1%</b>	3%	27%	20%	1%	3%	11%	24%	0.1%



AOL	ACAB	MARM	ÍNDICE CHOICE	RANKING
84.60	6.61	2.96	96.21	8



**CLIQUE AQUI**



**PARA VER O VÍDEO DO LOTE**

# NELORE CSNA

# 30

## CSNA BAREGGIO FIV

SEXO: **MACHO** • REG: **CSNA 133** • RAÇA: **NELORE PO** • NASC.: **03/10/2024**

PESO: **560 KG** • PE: **34.5 CM**

REM EL GUAPO

SCUBA FIV DA BELA

LINHA DA BELA

**ARRECIFE DA BELA**

LEGAL DA BELA

SOCIAL DA BELA

ESTUFA TE DA BELA

GANGES COL

JHELUM COL

CECE COL

**NINA DA BELA**

AVESSO TE DA BELA

HEURECA FIV DA BELA

PANQUECA DA BONNS.



	iABCZ	PM-EM	PD-ED	PS-ED	STAY	IPP	PE-365	AOL	ACAB
ÍNDICE	<b>21.58</b>	3.09	2.85	11.30	61.95	-28.43	0.079	3.071	3.398
DECA	1	1	4	2	1	1	6	1	1
P%	-	-	-	-	-	-	-	-	-



	IQG	P120-EM	PD	PS	STAY	IPP	PES	AOL	EGS
ÍNDICE	<b>29.906</b>	3.031	3.229	10.385	74.834	-23.324	-0.101	2.777	1.329
TOP	2%	5%	47%	23%	1%	0.5%	69%	5%	2%



AOL	ACAB	MARM	ÍNDICE CHOICE	RANKING
87.24	6.68	2.35	97.63	7



**CLIQUE AQUI**



**PARA VER O VÍDEO DO LOTE**

# NELORE CSNA

# 31

## CSNA BARCIS

SEXO: **MACHO** • REG: **CSNA 130** • RAÇA: **NELORE PO** • NASC.: **30/09/2024**

PESO: **555 KG** • PE: **34 CM**

D1484 DA MN

D4685 DA MN

D1342 DA MN

**TREM BALA FIV DA EAO**

OPERON DA EAO

64 DA EAO

ONCA DA EAO

REM VOKOLO

REM FANTASTICO

REM CONGA

**C1782 DA S.NICE**

BALTICO DA TRADICAO

B5595 DA S.NICE

AEROVIA DA S.NICE



	iABCZ	PM-EM	PD-ED	PS-ED	STAY	IPP	PE-365	AOL	ACAB
ÍNDICE	<b>21.39</b>	2.83	5.64	8.31	70.83	-17.16	-0.118	1.423	0.608
DECA	<b>1</b>	1	2	3	1	1	7	3	4
P%	<b>2%</b>	7%	18%	-	0.1%	10%	-	-	-



	IQG	P120-EM	PD	PS	STAY	IPP	PES	AOL	EGS
ÍNDICE	<b>22.615</b>	1.762	6.136	6.108	86.273	-8.252	0.106	0.935	0.164
TOP	<b>6%</b>	18%	24%	42%	0.1%	23%	58%	36%	41%



AOL	ACAB	MARM	ÍNDICE CHOICE	RANKING
80.56	5.17	3.69	95.21	10



**CLIQUE AQUI**



**PARA VER O VÍDEO DO LOTE**

# NELORE CSNA

# 32

## CSNA BANZI FIV

SEXO: **MACHO** • REG: **CSNA 123** • RAÇA: **NELORE PO** • NASC.: **26/09/2024**

PESO: **540 KG** • PE: **38.5 CM**

D1484 DA MN

D4685 DA MN

D1342 DA MN

**TREM BALA FIV DA EAO**

OPERON DA EAO

64 DA EAO

ONCA DA EAO

REM CALDONEGRO

HUNGARO FIV DA S.NICE

B5974 FIV DA S.NICE

**GEORGIA FIV SELECAO DA SL**

REM ARMADOR

APOENA SELE&#199,&#195,O DA SL

REM ELETRONYCA



	iABCZ	PM-EM	PD-ED	PS-ED	STAY	IPP	PE-365	AOL	ACAB
INDICE	<b>26.72</b>	5.85	7.47	11.56	70.57	-18.60	0.862	1.252	2.358
DECA	<b>1</b>	1	1	2	1	1	1	3	1
P%	<b>0.5%</b>	0.1%	9%	16%	0.1%	8%	5%	-	3%



	IQG	P120-EM	PD	PS	STAY	IPP	PES	AOL	EGS
INDICE	<b>29.808</b>	4.225	8.246	12.613	77.285	-4.953	1.558	1.042	1.22
TOP	<b>2%</b>	1%	12%	15%	0.5%	36%	3%	33%	2%



AOL	ACAB	MARM	INDICE CHOICE	RANKING
75.20	5.63	1.90	90.60	13



**CLIQUE AQUI**



**PARA VER O VÍDEO DO LOTE**

# NELORE CSNA

# 33

## CSNA BANCHETTE

SEXO: **MACHO** • REG: **CSNA 117** • RAÇA: **NELORE PO** • NASC.: **12/09/2024**

PESO: **562 KG** • PE: **36 CM**

D1484 DA MN

RAI DA MN

D3524 DA MN

**MAXIMO DO MORRO**

REM UPONIC

18 LAJA

CFM3574

SHERLOCK MAT.

ASTRAL DA VICK

DUKA DA VICK

**7480 FNP**

BITELO

RHONDA FNP

COLOMBINA FNP



	iABCZ	PM-EM	PD-ED	PS-ED	STAY	IPP	PE-365	AOL	ACAB
ÍNDICE	<b>22.63</b>	3.73	3.62	11.61	62.43	-19.95	0.991	3.399	2.884
DECA	<b>1</b>	1	4	2	1	1	1	1	1
P%	<b>2%</b>	3%	-	15%	0.5%	6%	3%	2%	1%



	IQG	P120-EM	PD	PS	STAY	IPP	PES	AOL	EGS
ÍNDICE	<b>32.355</b>	2.463	5.717	10.938	76.151	-22.093	1.419	2.742	1.54
TOP	<b>1%</b>	9%	27%	21%	1%	1%	5%	5%	0.5%



AOL	ACAB	MARM	ÍNDICE CHOICE	RANKING
91.40	7.75	2.94	104.26	4

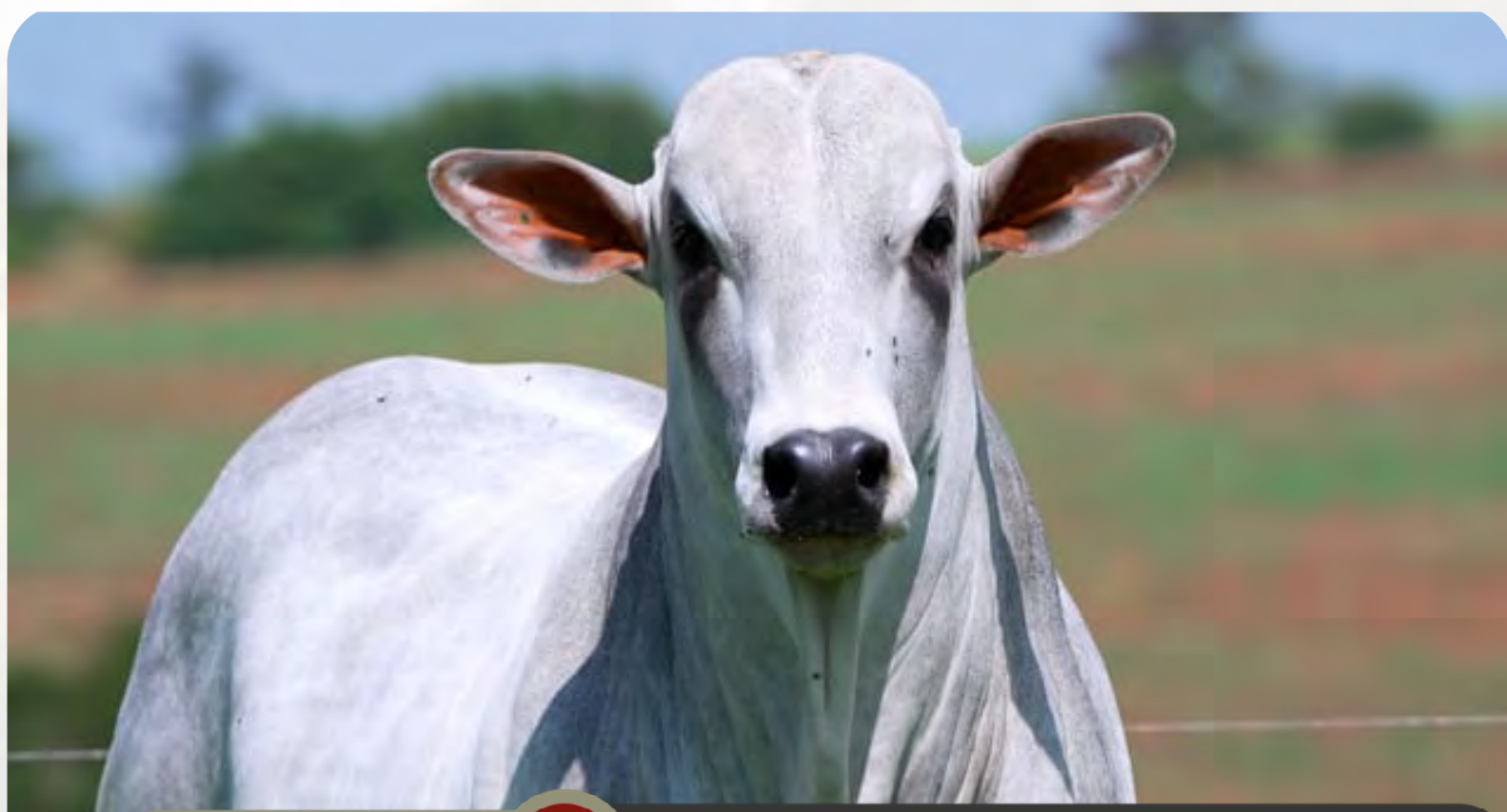

**CLIQUE AQUI**



**PARA VER O VÍDEO DO LOTE**

# NELORE CSNA

# 34

## CSNA BALANGERO

SEXO: **MACHO** • REG: **CSNA 114** • RAÇA: **NELORE PO** • NASC.: **06/09/2024**

PESO: **576 KG** • PE: **37.6 CM**

REM ARMADOR

B7360 FIV DA S.NICE

REVOA FIV DA S.NICE

**MAGO DA S.NICE**

GENERAL DA MN

B9283 DA S.NICE

2622 DA PACAEMBU

CORONEL DA MN

D7117 DA MN

C9643 DA MN

**7411 DA FNP**

GANGES COL

CHANE FNP

FUMACA TE DA NP



	iABCZ	PM-EM	PD-ED	PS-ED	STAY	IPP	PE-365	AOL	ACAB
ÍNDICE	<b>30.59</b>	4.76	10.86	21.84	67.42	-19.57	1.269	3.614	3.336
DECA	<b>1</b>	1	1	1	1	1	1	1	1
P%	<b>0.1%</b>	0.5%	2%	2%	0.1%	7%	1%	1%	0.5%



	IQG	P120-EM	PD	PS	STAY	IPP	PES	AOL	EGS
ÍNDICE	<b>37.365</b>	3.98	11.925	19.889	77.528	-9.611	2.383	3.049	1.105
TOP	<b>0.5%</b>	2%	3%	3%	0.5%	18%	0.1%	3%	3%



AOL	ACAB	MARM	ÍNDICE CHOICE	RANKING
81.46	7.69	1.99	99.69	5

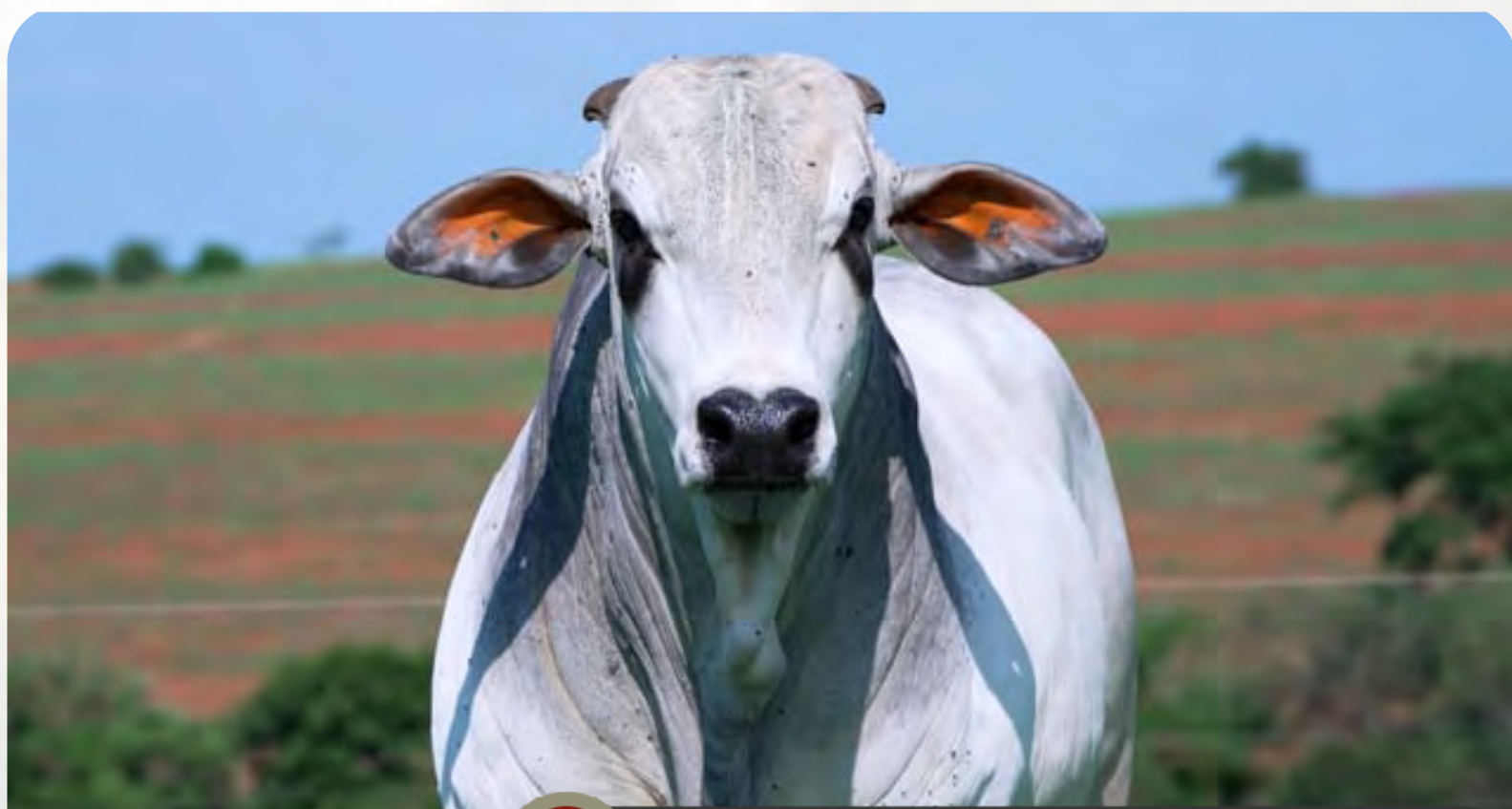

**CLIQUE AQUI**



**PARA VER O VÍDEO DO LOTE**

# NELORE CSNA

# 35

## CSNA BACOLI FIV

SEXO: MACHO • REG: CSNA 106 • RAÇA: NELORE PO • NASC.: 24/07/2024

PESO: 710 KG • PE: 40.5 CM

NADA DA BONDS.

LEGAL DA BELA

FLORISTA DA BELA

**STAFF DA BELA**

DOLMAN

MACIA DA BELA

GEADA FIV DA BELA

REM TORIXOREU

REM ARMADOR

REM RONDA

**ROUPARIA FIV DA BELA**

ESLAVO NF DA ELD.

BORDA DA BONDS.

IRAPUA DA BONSDUC.



	iABCZ	PM-EM	PD-ED	PS-ED	STAY	IPP	PE-365	AOL	ACAB
ÍNDICE	21.74	4.00	8.48	22.72	53.12	-29.21	-0.209	0.764	2.258
DECA	1	1	1	1	1	1	8	4	1
P%	2%	2%	6%	1%	3%	1%	-	-	4%



	IQG	P120-EM	PD	PS	STAY	IPP	PES	AOL	EGS
ÍNDICE	25.116	4.106	8.413	21.466	65.081	-17.032	0.082	-0.091	0.668
TOP	4%	1%	11%	2%	6%	4%	59%	65%	13%



AOL	ACAB	MARM	ÍNDICE CHOICE	RANKING
95.68	8.94	3.77	-	-



**CLIQUE AQUI**



**PARA VER O VÍDEO DO LOTE**

# NELORE CSNA

# 36

## CSNA AREZZO

SEXO: **MACHO** • REG: **CSNA 101** • RAÇA: **NELORE PO** • NASC.: **10/04/2024**

PESO: **698 KG** • PE: **39.7 CM**

SOBRADO DO IZ

DESTAK DA SLN

AMADA DA SLN

**ARENITO FNP**

LENAZO 580 DA DONA

FRANCEZINHA FNP

VANDINHA FNP

ESCALENO DO IZ

DILUVIO DA SAF

ITANHAEM DA BELA

**C1326 DA S.NICE**

REM ARMADOR

B6271 FIV DA S.NICE

B3952 FIV DA S.NICE



	iABCZ	PM-EM	PD-ED	PS-ED	STAY	IPP	PE-365	AOL	ACAB
ÍNDICE	<b>22.43</b>	1.30	5.11	17.35	66.27	-25.69	-0.050	1.364	2.520
DECA	<b>1</b>	3	3	1	1	1	7	3	1
P%	<b>2%</b>	-	-	5%	0.1%	2%	-	-	2%



	IQG	P120-EM	PD	PS	STAY	IPP	PES	AOL	EGS
ÍNDICE	<b>25.049</b>	0.924	6.235	15.327	72.568	-21.286	-0.061	0.637	0.343
TOP	<b>4%</b>	35%	23%	9%	2%	1%	67%	45%	29%



AOL	ACAB	MARM	ÍNDICE CHOICE	RANKING
78.66	11.17	4.41	-	-



**CLIQUE AQUI**



**PARA VER O VÍDEO DO LOTE**

# NELORE VALE DA CEGONHA

# 37

## JUPTER DNO

SEXO: **MACHO** • REG: **DNO A4250** • RAÇA: **NELORE PO** • NASC.: **23/09/2024**

PESO: **604 KG** • PE: **39 CM**

REM ARMADOR

REM EMBAIXADOR

REM BATITA

**REM HORUS GENETICA ADITIVA**

REM SAGRES

REM EMBOSKADA

REM TEATRICA

REM QUISCO

REM USP

REM REGIS

**CONCHITA I DNO**

FUNCIONARIO NAVIRAI

CONCHITA DNO

PALHETA I POI DNO



	iABCZ	PM-EM	PD-ED	PS-ED	STAY	IPP	PE-365	AOL	ACAB
ÍNDICE	<b>22.55</b>	6.93	10.61	25.47	43.57	-12.92	1.660	1.805	1.256
DECA	1	1	1	1	2	2	1	2	2
P%	-	-	-	-	-	-	-	-	-



**CLIQUE AQUI**



**PARA VER O VÍDEO DO LOTE**

# NELORE VALE DA CEGONHA

## 38

### ORIGINAL DNO

SEXO: **MACHO** • REG: **DNO A4238** • RAÇA: **NELORE PO** • NASC.: **28/08/2024**

PESO: **606 KG** • PE: **34 CM**

REM DULLDOG

REM GLADIADOR GENETICA ADITIVA

REM CARMESIN

**GIBSON FIV GUADALUPE**

REM USP

3032 TE PO GUADALUPE

55 LA GUADIANA

INDUZIDO DO REC.

BRASAO DA ENSA

ZARPA DA ENSA

**TERNURA DNO**

SAMO II FIV AG TR

SAMADI DNO

GANHOZA DNO



	iABCZ	PM-EM	PD-ED	PS-ED	STAY	IPP	PE-365	AOL	ACAB
ÍNDICE	<b>16.27</b>	4.02	6.29	14.98	48.79	-1.99	0.474	2.980	1.036
DECA	1	1	2	1	1	6	3	1	3
P%	-	-	-	-	-	-	-	-	-



**CLIQUE AQUI**



**PARA VER O VÍDEO DO LOTE**

# NELORE VALE DA CEGONHA

# 39

## EXTREMO DNO

SEXO: **MACHO** • REG: **DNO A4218** • RAÇA: **NELORE PO** • NASC.: **13/08/2024**

PESO: **583 KG** • PE: **37 CM**

REM ARMADOR

REM EL GUAPO

REM VAICH

**VISUAL DE NAVIRAI**

NAVIRAI MAGNUM

3194 FIV DE NAV.

1364 TE DE NAV.

FUNCIONARIO NAVIRAI

2445 DA GREN.

BRITANICA TE GREN.

**EXTREMA DNO**

DEFERIDO COL

LINDOYA DNO

LINDONA DNO



	iABCZ	PM-EM	PD-ED	PS-ED	STAY	IPP	PE-365	AOL	ACAB
ÍNDICE	<b>14.98</b>	3.65	6.10	14.71	42.35	-16.64	0.498	1.891	2.154
DECA	1	1	2	1	2	2	2	2	1
P%	-	-	-	-	-	-	-	-	-



**CLIQUE AQUI**



**PARA VER O VÍDEO DO LOTE**

# NELORE VALE DA CEGONHA

# 40

## KALIBU DNO

SEXO: **MACHO** • REG: **DNO A4215** • RAÇA: **NELORE PO** • NASC.: **12/08/2024**

PESO: **615 KG** • PE: **35 CM**

REM DHEEF

FAVORITO FIV CAMPARINO

AVENIDA FIV CAMPARINO

**IMPERIO CAMPARINO**

JHVM 12659 FIV CAMPARINO

GENOA FIV CAMPARINO

JHVM 9862 FIV CAMPARINO

REM DULLDOG

REM GURU GENETICA ADITIVA

REM BABOSEIRA

**SANDY DNO**

SAMO II FIV AG TR

JAIPURA DNO

JAPIRA DNO



	iABCZ	PM-EM	PD-ED	PS-ED	STAY	IPP	PE-365	AOL	ACAB
ÍNDICE	<b>17.20</b>	1.36	8.65	23.73	39.77	-10.91	1.055	4.659	2.459
DECA	1	3	1	1	3	3	1	1	1
P%	-	-	-	-	-	-	-	-	-



**CLIQUE AQUI**



**PARA VER O VÍDEO DO LOTE**

# NELORE VALE DA CEGONHA

# 41

## FEDERAL DNO

SEXO: **MACHO** • REG: **DNO A4196** • RAÇA: **NELORE PO** • NASC.: **07/08/2024**

PESO: **651 KG** • PE: **36.5 CM**

REM TORIXOREU

REM ARMADOR

REM RONDA

**FEDERAL FIV CAMPARINO**

1384 TE DE NAV.

BRISA FIV CAMPARINO

JHVM 10504 FIV CAMPARINO

B8369 DA MN

PAKAYR DA EAO

AVE DO COLONIA

**VEREDA DNO**

ESTOPIM DA PABREU

ELLORA DNO

DIANA II DVC



	iABCZ	PM-EM	PD-ED	PS-ED	STAY	IPP	PE-365	AOL	ACAB
ÍNDICE	<b>16.91</b>	2.89	7.54	18.08	43.05	-26.96	0.592	2.023	1.640
DECA	1	1	1	1	2	1	2	2	1
P%	-	-	-	-	-	-	-	-	-



**CLIQUE AQUI**



**PARA VER O VÍDEO DO LOTE**

# NELORE VALE DA CEGONHA

## 42

### CAMPARINO DNO

SEXO: MACHO • REG: DNO A4191 • RAÇA: NELORE PO • NASC.: 05/08/2024

PESO: 588 KG • PE: 35.5 CM

REM DHEEF

FAVORITO FIV CAMPARINO

AVENIDA FIV CAMPARINO

**IMPERIO CAMPARINO**

JHVM 12659 FIV CAMPARINO

GENOA FIV CAMPARINO

JHVM 9862 FIV CAMPARINO

TORNADO MAT.

BANDOLEIRO MAT

VISHVA MAT.

**LLAMA DNO**

1070 DA TERRA BRAVA

CHIQUITA DNO

TIGREZA DNO



	iABCZ	PM-EM	PD-ED	PS-ED	STAY	IPP	PE-365	AOL	ACAB
ÍNDICE	18.95	0.28	11.15	23.96	43.91	-18.40	0.647	4.244	2.580
DECA	1	5	1	1	2	1	2	1	1
P%	-	-	-	-	-	-	-	-	-



**CLIQUE AQUI**



**PARA VER O VÍDEO DO LOTE**

# NELORE VALE DA CEGONHA

# 43

## PLAYBOY DNO

SEXO: MACHO • REG: DNO A4186 • RAÇA: NELORE PO • NASC.: 30/07/2024

PESO: 619 KG • PE: 37.5 CM

REM ESPIAO007

REM GARANTIDO GENETICA ADITIVA

REM DHISTINTA

**ELITE FIV DA EAO**

QUARUP BONS

1375 FIV DA EAO

6161 FIV DA EAO

TRUCK DA ALO BRASIL

URI DE NAVIRAI

951 FIV DE NAVIRAI

**JACARANDAH DNO**

1070 DA TERRA BRAVA

GARAPA DNO

ZATUIA DNO



	iABCZ	PM-EM	PD-ED	PS-ED	STAY	IPP	PE-365	AOL	ACAB
ÍNDICE	25.16	3.92	12.50	21.20	53.02	-17.06	1.463	2.911	3.761
DECA	1	1	1	1	1	1	1	1	1
P%	-	-	-	-	-	-	-	-	-



**CLIQUE AQUI**



**PARA VER O VÍDEO DO LOTE**

# NELORE VALE DA CEGONHA

# 44

## BALTMOR DNO

SEXO: MACHO • REG: DNO A4180 • RAÇA: NELORE PO • NASC.: 22/07/2024

PESO: 632 KG • PE: 37 CM

REM DULLDOG

REM GLADIADOR GENETICA ADITIVA

REM CARMESIN

**GIBSON FIV GUADALUPE**

REM USP

3032 TE PO GUADALUPE

55 LA GUADIANA

MERITO FIV VYDA

TUPY DNO

JAMAICA DNO

**BALITA DNO**

BRASAO DA ENSA

BALTA DNO

SHAPIRA DNO



	iABCZ	PM-EM	PD-ED	PS-ED	STAY	IPP	PE-365	AOL	ACAB
ÍNDICE	20.56	5.36	7.38	21.30	51.38	-3.84	0.559	3.787	1.377
DECA	1	1	1	1	1	5	2	1	2
P%	-	-	-	-	-	-	-	-	-



**CLIQUE AQUI**



**PARA VER O VÍDEO DO LOTE**

# NELORE VALE DA CEGONHA

# 45

## BADOQUE DNO

SEXO: MACHO • REG: DNO A4179 • RAÇA: NELORE PO • NASC.: 18/07/2024

PESO: 625 KG • PE: 37.5 CM

REM DULLDOG

REM GLADIADOR GENETICA ADITIVA

REM CARMESIN

**GIBSON FIV GUADALUPE**

REM USP

3032 TE PO GUADALUPE

55 LA GUADIANA

RASTAN MAT.

VIGOR MATI

SAUNAH RMVC

**PAROQUIA DNO**

SAMO II FIV AG TR

LUFA DNO

HICKA DNO



	iABCZ	PM-EM	PD-ED	PS-ED	STAY	IPP	PE-365	AOL	ACAB
ÍNDICE	22.04	5.79	6.54	21.30	53.37	-16.77	0.597	3.275	1.096
DECA	1	1	2	1	1	2	2	1	2
P%	-	-	-	-	-	-	-	-	-



**CLIQUE AQUI**



**PARA VER O VÍDEO DO LOTE**

# NELORE VALE DA CEGONHA

# 46

## JACUNDAH DNO

SEXO: MACHO • REG: DNO A4156 • RAÇA: NELORE PO • NASC.: 04/07/2024

PESO: 642 KG • PE: 36 CM

REM AGORTAN

REM ESPIAO007

REM CONSTELACAO

**REM JACARANDA GEN ADITIVA**

MACEGAL DO IZ

REM FARADISA

REM SETIZA

REM STATES

BRASIL FVC

SEDA RMVC

**IPOJUCA DNO**

KOKAR DA MAT.

KOKARINA DNO

LUA DNO



	iABCZ	PM-EM	PD-ED	PS-ED	STAY	IPP	PE-365	AOL	ACAB
ÍNDICE	18.39	3.51	6.91	18.44	50.94	-6.46	0.539	2.051	2.155
DECA	1	1	2	1	1	4	2	2	1
P%	-	-	-	-	-	-	-	-	-



**CLIQUE AQUI**



**PARA VER O VÍDEO DO LOTE**

# FAZENDA SANTA FÉ

## 47

### 3258 FIV WP

SEXO: **MACHO** • REG: **NWP 3258** • RAÇA: **NELORE PO** • NASC.: **23/09/2024**

PESO: **645 KG** • PE: **36 CM**

REM AGORTAN

REM ESPIAO007

REM CONSTELACAO

**DIPLOMATA DA AGRONOVA**

REM ARMADOR

BATOM DA AGRONOVA

REM COGITAR

RAMBO DA MN

BARAC FIV DA S.NICE

DACIA DS

**1679 WP**

IDOLO MRA

JUPIA WP

HARMONIA WP



	iABCZ	PM-EM	PD-ED	PS-ED	STAY	IPP	PE-365	AOL	ACAB
ÍNDICE	<b>27.67</b>	2.11	13.38	24.46	61.44	-33.93	0.723	3.347	1.287
DECA	<b>1</b>	2	1	1	1	1	1	1	2
P%	<b>0.5%</b>	14%	0.5%	0.5%	0.5%	0.5%	9%	2%	15%



**CLIQUE AQUI**



**PARA VER O VÍDEO DO LOTE**

# FAZENDA SANTA FÉ

## 48

### 3253 FIV WP

SEXO: **MACHO** • REG: **NWP 3253** • RAÇA: **NELORE PO** • NASC.: **14/09/2024**

PESO: **645 KG** • PE: **35 CM**

REM AGORTAN

REM ESPIAO007

REM CONSTELACAO

**DIPLOMATA DA AGRONOVA**

REM ARMADOR

BATOM DA AGRONOVA

REM COGITAR

RAMBO DA MN

BARAC FIV DA S.NICE

DACIA DS

**1679 WP**

IDOLO MRA

JUPIA WP

HARMONIA WP



	iABCZ	PM-EM	PD-ED	PS-ED	STAY	IPP	PE-365	AOL	ACAB
ÍNDICE	<b>21.91</b>	4.13	4.26	12.23	57.40	-23.73	1.224	3.895	1.786
DECA	<b>1</b>	1	3	2	1	1	1	1	1
P%	<b>2%</b>	2%	-	14%	1%	3%	1%	1%	8%

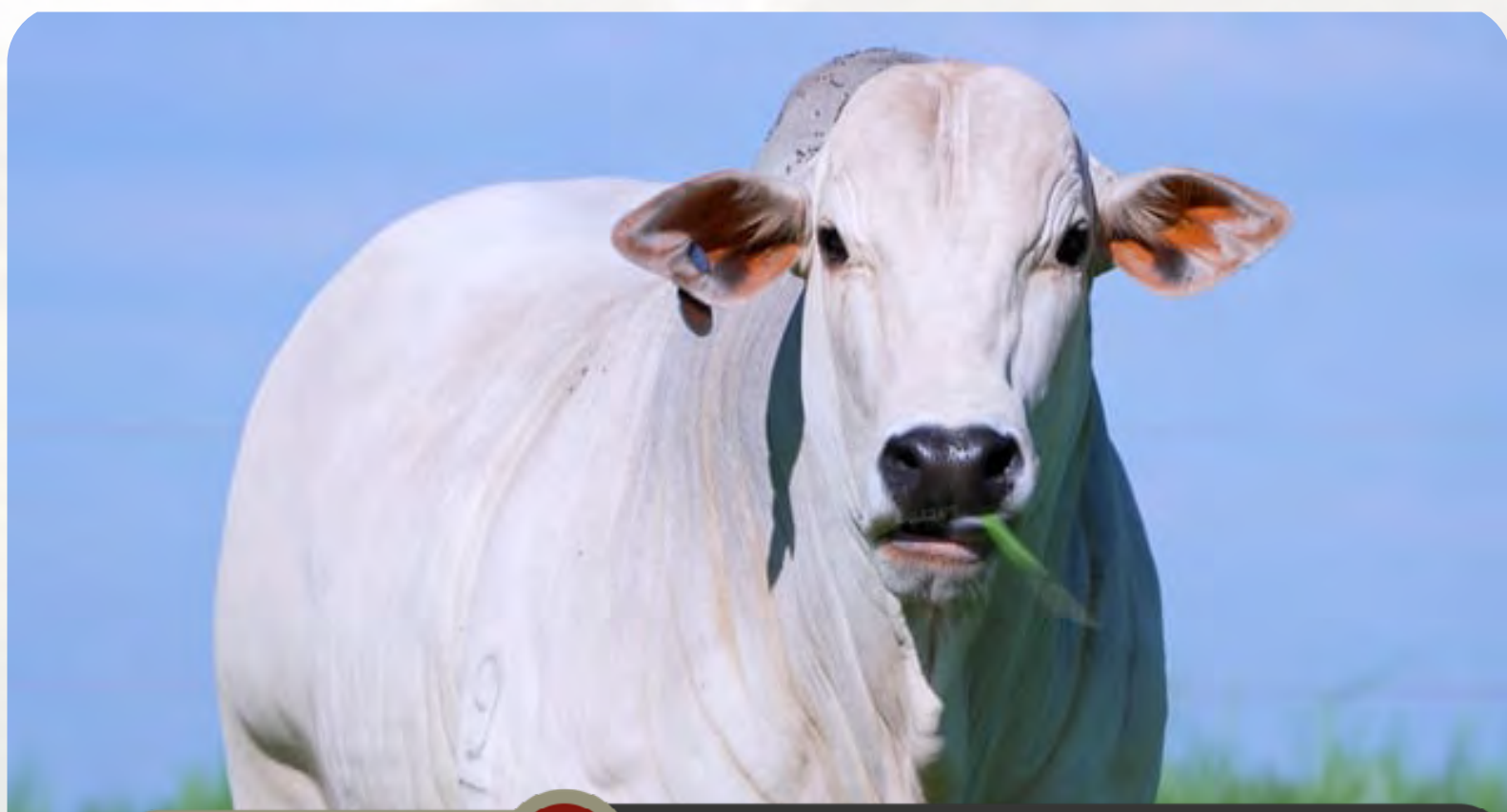

**CLIQUE AQUI**



**PARA VER O VÍDEO DO LOTE**

# FAZENDA SANTA FÉ

## 49

### 3252 FIV WP

SEXO: **MACHO** • REG: **NWP 3252** • RAÇA: **NELORE PO** • NASC.: **14/09/2024**

PESO: **657 KG** • PE: **37 CM**

REM AGORTAN

REM ESPIAO007

REM CONSTELACAO

**DIPLOMATA DA AGRONOVA**

REM ARMADOR

BATOM DA AGRONOVA

REM COGITAR

D4685 DA MN

JHVM 12659 FIV CAMPARINO

TOALHA FIV DO JHV

**2039 WP**

JABRIEL FIV DE NAVIRAI

1349 WPS

ELOA



	iABCZ	PM-EM	PD-ED	PS-ED	STAY	IPP	PE-365	AOL	ACAB
ÍNDICE	21.11	-0.40	13.82	23.15	48.74	-17.94	0.666	4.497	2.582
DECA	1	7	1	1	1	1	2	1	1
P%	2%	-	0.5%	1%	7%	9%	11%	0.5%	2%



**CLIQUE AQUI**



**PARA VER O VÍDEO DO LOTE**

# FAZENDA SANTA FÉ

## 50

### 3184 WP

SEXO: **MACHO** • REG: **NWP 3184** • RAÇA: **NELORE PO** • NASC.: **21/07/2024**

PESO: **688 KG** • PE: **38 CM**

REM TORIXOREU

REM ARMADOR

REM RONDA

**GUERREIRO DA HORA**

TRUCK DA ALO BRASIL

2128 TE DA HORA

2174 DA JHR

BUGIO TE DA SM

FUNCCIONARIO NAVIRAI

CRATERA DE NAVIRAI

**1591 WPS**

URAPURU DA AT

643 WPS

DAMAGE TE DA WP



	iABCZ	PM-EM	PD-ED	PS-ED	STAY	IPP	PE-365	AOL	ACAB
ÍNDICE	<b>16.97</b>	2.00	8.44	18.73	45.60	-10.96	0.865	3.457	0.917
DECA	1	2	1	1	2	3	1	1	3
P%	-	-	-	-	-	-	-	-	-



**CLIQUE AQUI**



**PARA VER O VÍDEO DO LOTE**

# FAZENDA SANTA FÉ

## 51

### 3188 WP

SEXO: **MACHO** • REG: **NWP 3188** • RAÇA: **NELORE PO** • NASC.: **21/07/2024**

PESO: **552 KG** • PE: **34 CM**

REM TORIXOREU

REM ARMADOR

REM RONDA

**GUERREIRO DA HORA**

TRUCK DA ALO BRASIL

2128 TE DA HORA

2174 DA JHR

GARIMPEIRO DA AT

URAPURU DA AT

INSPIRACAO DA AT

**1163 WPS**

ONASSIS FATIMA

BREDA TE DA WP

FEDEISTA DA BONSUC.



	iABCZ	PM-EM	PD-ED	PS-ED	STAY	IPP	PE-365	AOL	ACAB
ÍNDICE	<b>13.80</b>	0.82	5.43	9.38	49.89	-10.94	0.681	2.337	0.762
DECA	<b>1</b>	4	2	3	1	3	2	1	3
P%	-	-	-	-	-	-	-	-	-



**CLIQUE AQUI**



**PARA VER O VÍDEO DO LOTE**

# FAZENDA SANTA FÉ

## 52

### 3183 WP

SEXO: **MACHO** • REG: **NWP 3183** • RAÇA: **NELORE PO** • NASC.: **20/07/2024**

PESO: **625 KG** • PE: **39 CM**

REM ARMADOR

REM EL GUAPO

REM VAICH

**VISUAL DE NAVIRAI**

NAVIRAI MAGNUM

3194 FIV DE NAV.

1364 TE DE NAV.

JHVM 11332 FIV CAMPARINO

IMPERADOR CAMPARINO

BURGUESA DA TRADICAO

**X 2359 WP**

DONATO DE NAVIRAI

956 WPS

DRACMA TE DA WP



	iABCZ	PM-EM	PD-ED	PS-ED	STAY	IPP	PE-365	AOL	ACAB
ÍNDICE	<b>18.69</b>	4.98	8.59	15.87	49.82	-12.85	0.972	1.391	0.258
DECA	<b>1</b>	1	1	1	1	2	1	3	5
P%	<b>4%</b>	0.5%	6%	6%	6%	18%	3%	-	-



**CLIQUE AQUI**



**PARA VER O VÍDEO DO LOTE**

# FAZENDA SANTA FÉ

## 53

### 2540 WPS

SEXO: **MACHO** • REG: **NWPS 2540** • RAÇA: **NELORE PO** • NASC.: **01/09/2024**

PESO: **582 KG** • PE: **30 CM**

REM ARMADOR

NAVIRAI ROCHA

NAVIRAI 12423-11

**UJALA FIV DE NAVIRAI**

NAVIRAI JUMBO

NORAH DE NAVIRAI

LAGOA FIV DE NAVIRAI

D4685 DA MN

JHVM 12659 FIV CAMPARINO

TOALHA FIV DO JHV

**1890 WPS**

TEATRO DO JHV

1027 WPS

CONDUTA TE DA WP



	iABCZ	PM-EM	PD-ED	PS-ED	STAY	IPP	PE-365	AOL	ACAB
ÍNDICE	14.45	2.00	6.54	14.77	43.41	-6.26	0.658	3.325	1.926
DECA	1	2	2	1	2	4	2	1	1
P%	-	-	-	-	-	-	-	-	-



**CLIQUE AQUI**



**PARA VER O VÍDEO DO LOTE**

# NELORE SÃO CARLOS

## 54

### BASILIO FIV DA FAZ. SAO CARLOS

SEXO: MACHO • REG: FSCC 1821 • RAÇA: NELORE PO • NASC.: 12/12/2024

PESO: 509 KG • PE: 34 CM

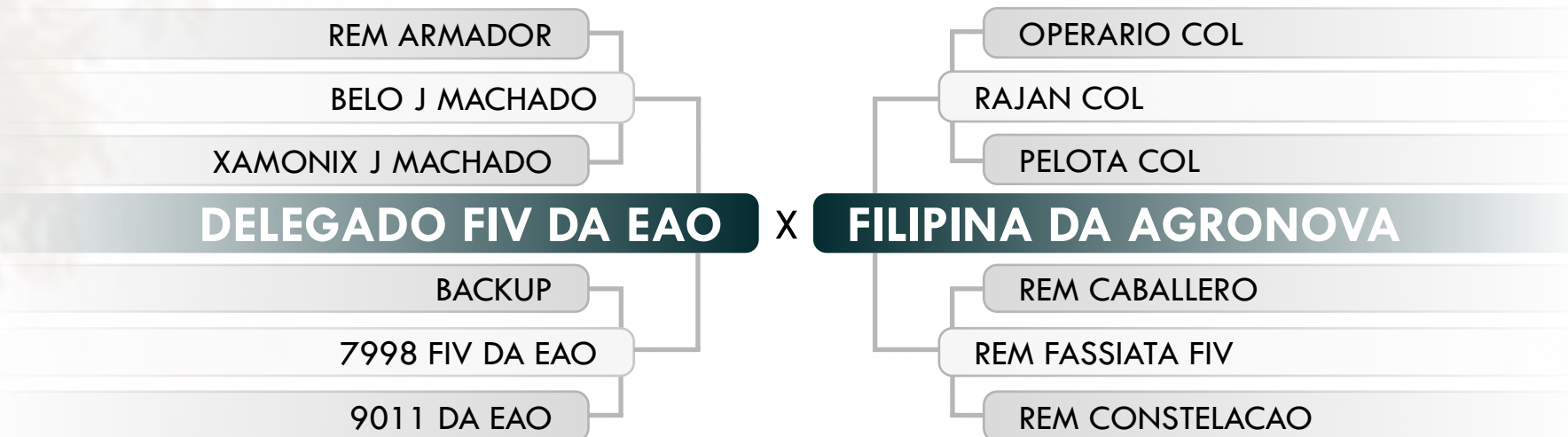

	iABCZ	PM-EM	PD-ED	PS-ED	STAY	IPP	PE-365	AOL	ACAB
ÍNDICE	31.50	3.09	13.36	30.70	59.38	-37.84	1.473	3.781	3.212
DECA	1	1	1	1	1	1	1	1	1
P%	-	-	-	-	-	-	-	-	-



**CLIQUE AQUI**



**PARA VER O VÍDEO DO LOTE**

# NELORE SÃO CARLOS

# 55

## BACHAREL FIV DA FAZ. SAO CARLOS

SEXO: MACHO • REG: FSCC 1677 • RAÇA: NELORE PO • NASC.: 13/09/2024

PESO: 519 KG • PE: 35 CM

REM AGORTAN

REM ESPIAO007

REM CONSTELACAO

**D8 DA EAO**

D4685 DA MN

2396 FIV DA EAO

MARILDA DA EAO

REM VOKOLO

QUARUP BONNS

MAYA BONNS

**5217 PO CONFIANCA**

TRUCK DA ALO BRASIL

DVD4101 PO CONFIANCA

2999 PO CONFIANCA



	iABCZ	PM-EM	PD-ED	PS-ED	STAY	IPP	PE-365	AOL	ACAB
ÍNDICE	28.54	5.81	10.84	17.70	60.74	-22.63	1.073	3.954	4.119
DECA	1	1	1	1	1	1	1	1	1
P%	0.5%	0.1%	2%	4%	0.5%	4%	2%	0.5%	0.1%



	IQG	P120-EM	PD	PS	STAY	IPP	PES	AOL	EGS
ÍNDICE	33.11	4.67	11.65	13.46	71.14	1.24	1.61	3.72	2.15
TOP	1%	0.5%	3%	13%	2%	65%	3%	1%	0.1%



**CLIQUE AQUI**



**PARA VER O VÍDEO DO LOTE**

# NELORE SÃO CARLOS

## 56

### BARBARO FIV DA FAZ. SAO CARLOS

SEXO: MACHO • REG: FSCC 1668 • RAÇA: NELORE PO • NASC.: 28/07/2024

PESO: 554 KG • PE: 37 CM

REM ARMADOR

REM EMBAIXADOR

REM BATITA

**REM HORUS GEN ADITIVA**

REM SAGRES

REM EMBOSKADA

REM TEATRICA

REM USP

FARAO FIV FVC

MADHIJA DA FVC

**PAPERÁ FIV FVC**

MAIA FIV MAT.

RADULLA RMVC

LIBERDADE MAT.



	iABCZ	PM-EM	PD-ED	PS-ED	STAY	IPP	PE-365	AOL	ACAB
ÍNDICE	19.72	4.43	6.74	15.63	48.43	-24.43	2.219	1.867	-0.571
DECA	1	1	2	1	1	1	1	2	7
P%	3%	1%	12%	7%	7%	3%	0.1%	14%	-



	IQG	P120-EM	PD	PS	STAY	IPP	PES	AOL	EGS
ÍNDICE	23.03	3.87	6.37	12.82	60.62	-5.48	2.45	1.53	-0.66
TOP	6%	2%	22%	15%	11%	34%	0.1%	22%	89%



**CLIQUE AQUI**



**PARA VER O VÍDEO DO LOTE**

# NELORE SÃO CARLOS

## 57

### BONDOSO FIV DA FAZ. SAO CARLOS

SEXO: MACHO • REG: FSCC 1667 • RAÇA: NELORE PO • NASC.: 24/07/2024

PESO: 567 KG • PE: 36 CM

DESTAK DA SLN  
ARENITO FNP  
FRANCEZINHA FNP

**CASETETE FNP**

BITELO  
RANYA FNP  
ALTEROSA FNP

X **ISRA FNP**

D4685 DA MN  
CIFRAO FVC  
HORDA FVC

ASTRAL DA VICK  
JABES FNP  
QUIMERA FNP



	iABCZ	PM-EM	PD-ED	PS-ED	STAY	IPP	PE-365	AOL	ACAB
ÍNDICE	15.26	0.56	6.82	12.84	51.18	-15.03	0.582	1.937	0.670
DECA	1	5	2	2	1	2	2	2	3
P%	-	-	-	-	-	-	-	-	-



	IQG	P120-EM	PD	PS	STAY	IPP	PES	AOL	EGS
ÍNDICE	18.66	0.55	4.67	12.22	66.58	-2.00	0.75	1.58	0.00
TOP	11%	44%	35%	16%	4%	50%	23%	21%	53%



**CLIQUE AQUI**



**PARA VER O VÍDEO DO LOTE**